CİM KOZMOS

Sayı:4 50 Lira

Onbeş günde bir çıkar

100 SAYFA TAM MACERA

HASAL
YAYINLARI

SÜPERDAN

UZAY AJANI

GSY "GÜNEŞ SİSTEMİ YÜKSEK YÖNETİMİ" ÜYELERİ AYLARDIR BİR TÜRLÜ ÇÖZÜMLEYEMEDİKLERİ ÖNEMLİ BİR SORUN İLE UĞRAŞIYORLARDI... SONUNDA UZAY AJANLARININ EN YETENEKLİSİ SAYILAN VE SÜPERDAN ADIYLA TANINAN DAN DARE'YE BAŞVURMAK ZORUNDA KALMIŞLARDI...

EVET BEYLER HİZMETİNİZDEYİM!..

SENDEN OLAĞANÜSTÜ TEHLİKELİ BİR GÖREVE ATILMANI İSTEYECEĞİZ DAN!..

ŞEY... KAYIP DÜNYALARA GİTMEN GEREKİYOR!..

KAYIP DÜNYALAR MI ?.. GALAKSİNİN DÖRDÜNCÜ ÇEVREĞİNDEKİ ESRARLI GEZEGENLER TOPLULUĞU !..
EVET ORASI...
PANİĞE KAPILMAMALARI İÇİN KAMU OYUNA DUYURMUYORUZ AMA ORAYA GİDEN TÜM UÇANKRUVAZÖR VE DİĞER UZAYGEMİLERİMİZ GERİ DÖNMEDİ.. BİNLERCE KOLONİMİZ KAYBOLDU..
DOSTUM !.. SİZ BİZİM SON ŞANSIMIZSINIZ... ARAÇ GEREÇ VE İNSAN GÜCÜ OLARAK İSTEDİĞİNİZ HERŞEYİ SEÇEBİLİRSİNİZ !..
STAR
ARAÇ TAMAM
PA MÜRETTEBA
N KENDİM SEÇE
CEĞİM... BUNUN
İÇİN TOPSOL'A
GİDECEĞİM !..
TOPSOL MU?
32 - 2

TOPSOL, DÜNYA'NIN UZAYLA TİCARİ İLİŞKİLERİNİN DÜZENLEDİĞİ YAPAY BİR UYDUYDU... KANUN DIŞI KİŞİLERİN EN BELALILARININ DA BURAYA TOPLANMASI ADINI KÖTÜYE ÇIKARMIŞTI...

...VE KISA BİR SÜRE SONRA...

BAK SÜPERDAN... BU HERİFLER GÜNEŞ SİSTEMİNİN YÜZKARASI SAYILIRLAR!..

DAHA İYİ YA... KAYBEDECEK HİÇ BİR ŞEYİ OLMAYAN BELALILAR GEREKLİ BANA ZATEN!..

ASTRO-BAR

GAMBLI

HEY!.. MALABAR!.. ARADIĞIM ADAMLARDAN BİRİ O İŞTE!..

LUNAR

ARKADAŞ BANA BİR MASA LAZIM... ŞURADAN DEPOLUP GİDER MİSİN?..
DELİRDİN Mİ?.. BU HERİF AZGIN BOĞADAN BETERDİR... VAHŞİLİĞİ YÜZÜNDEN ÇALIŞTIĞI HAVA KUVVETLERİNDEN KOVULDU!..

BANA BEAR DERLER ANLAYACAĞIN ADIM AYIDIR!.. SENİ DE AYILARIN YAPTIĞI GİBİ EZİP SUYUNU ÇIKARACAĞIM!..
UZAY AJANININ SONU GELDİ!.. AYI ONUN KEMİKLERİNİ KIRACAK!..

ACELE ETMEYİN BEYLER.. BU ARKADAŞ ÇOK KUVVETLİ AMA BAZI HASSAS NOKTALARA PARMAKLA DOKUNMAKLA AYILARI BİLE UYKUYA GÖNDEREBİLİRİM!..
AAAHH!!!
VAY BE!.. AYIYI BAYILTTI

TAMAM... AYI UYANINCA BENİ GÖRMEK İSTERSE YARIN SABAH SAAT ALTIDA KALKIŞ PİSTİNE GELMESİNİ SÖYLERSİNİZ!..
PEKİ EFENDİM!..

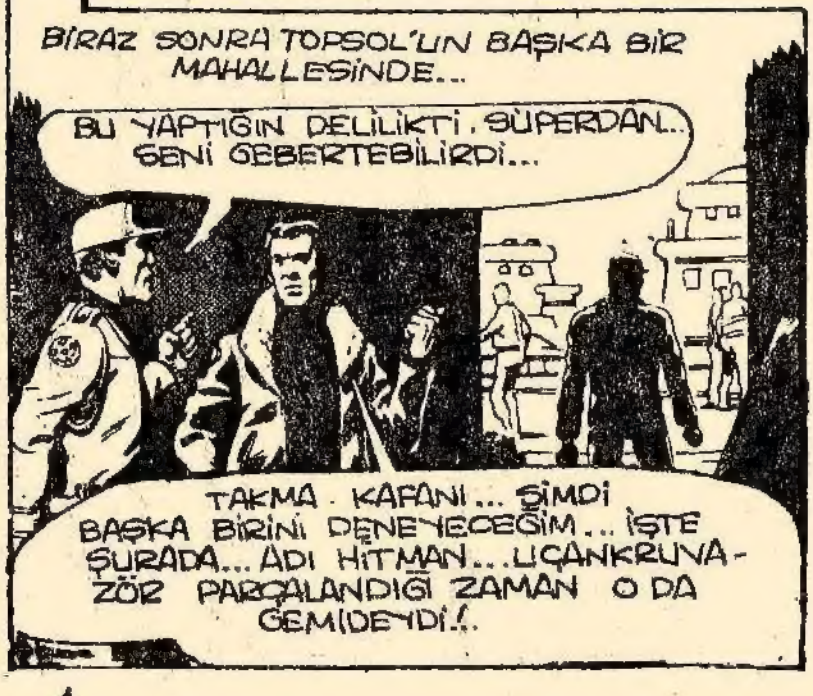
BİRAZ SONRA TOPSOL'UN BAŞKA BİR MAHALLESİNDE...
BU YAPTIĞIN DELİLİKTİ. SÜPERDAN.. SENİ GEBERTEBİLİRDİ...
TAKMA KAFANI... ŞİMDİ BAŞKA BİRİNİ DENEYECEĞİM... İŞTE ŞURADA... ADI HİTMAN... UÇANKUVAZÖR PARÇALANDIĞI ZAMAN O DA GEMİDEYDİ!..

UZAY KURTARICISI YETİŞMEDEN ÖNCE BİRKAÇ SANİYE MUTLAK SIFIR DERECESİNDE KALMIŞ!.. O SIRADA DA TABANCASI ELİNE KAYNAMIŞ BİR TÜRLÜ ELİNDEN AYRILMIYOR... MÜTHİŞ HIZLIDIR BAK!..

HEY HİTMAN!.. SIRTINA DOĞRU BİR TABANCA ÇEVRİLİ!..

HİTMAN YILDIRIM KADAR HIZLI ATEŞ ETTİ...

ŞEN GALİBA ECELİNE SUSADIN APTAL HERİF!..

SANİYENİN ONDA BİRİ KADAR DAHA GEÇ KALSAYDIM KELLEMİ UÇURMUŞTU!..

HEY!.. YANGIN ÇIKTI BE!..

ŞU IŞIKLI NESNA BİR MERMİ BALLAYAYIM DA GÖRSÜN GÜNÜNÜ!..

BİRAZ SONRA SÜPERDAN VE ARKADAŞI KİRALIK BİR JETMOBİLLE UÇUYORLARDI...

BURASI AŞAĞIYA GÖRE ÇOK TEMİZ!..

ŞU İLERİDEKİ TAKSİ ŞOFÖRÜ POLANSKİ'YLE BİRAZ EĞLENCEĞİZ DOSTUM... EN AZINDAN ELLİ KERE EN ZOR YOLCULUKLARA ÇIKMIŞ ŞAHANE BİR PİLOTTUR!..

HERTZ
RENT-A-JETCAR

BİRKAÇ SANİYE SONRA ALEVLERDE BİR YAZI BELİRDİ...

HAYATINDA İLK KEZ ISKALADIN HİTMAN.. BENİ GÖRMEK İSTİYORSAN SABAH SAAT ALTIDA KALKIŞ PİSTİNE GEL... D. DARB...

TAMAMDAN.. ORADA OLACAĞIM!..

32-5

ADINI HATIRLIYORUM BİR KAZA YÜZÜNDEN UZAY DAİRESİNDEN AYRILMIŞTI...
BELKİ DE ESKİ YETENEĞİNİ YİTİRMİŞTİR!.. BİR BAKALIM!..
KLONK!
TAXI
HEY!.. ÇİŞ BE... SALAĞA BAK, KANATÇIĞIMI PARÇALADI!..
BİZİ İZLİYOR!.. ŞAHANE BİR DÖNÜŞ YAPTI!.. BAK...
ŞİMDİ CANINA OKURUM SENİN!..
BENİ GAFİL ANLADIN... GELİP BİLE BİLE EKMEK TEKNEMİ PARÇALADIN ALÇAK KÖPEK!..
ALO!.. POLANSKİ!.. TOMBUL BİR KUŞU UÇURMAN İÇİN SANA SON BİR ŞANS DAHA TANIYACAĞIM!.. SABAH SAAT ALTIDA KALKIŞ PİSTİNDE OL!..
HEM DE NASIL OLACAĞIM KELEK HERİF!..
6

ERTESİ SABAH...
VAY AYI, HİTMAN!.. NE İŞİNİZ VAR BURADA?..
DAN'IN BOYNUNU KOPARMAYA GELDİM!..
HEPİMİZ ONUN PEŞİNDEYİZ SANIYORUM... ŞU KUŞ NEREDE KALDI!
KALKIŞ
TAM ÜSTÜNÜZDE BAYLAR... ŞİMDİ LÜTFEN PİSTİ BOŞALTIR MISINIZ? İNİŞ YAPACAĞIM!..
UÇANKRUVAZÖRÜMÜ BEĞENDİĞİNİZ İÇİN TEŞEKKÜR EDERİM... BURADA BİR GARNİZON ADAMI KONFOR İÇİNDE BARINDIRACAK HER ŞEY VAR!.. ÜSTELİK SON DERECE OTOMATİK SİLAHLARLA DONATILMIŞ!..
VAY BE!... NE BİÇİM DALGA BU?..
TAM BİR UÇAN KALE!.. BÖYLESİNİ HİÇ GÖRMEMİŞTİM!
OTOMATİK MOTOMATİK ANLAMAM!.. SENİ DÖRDE KATLAYACAĞIM DAN!
AMA AYI, GÖZÜNÜ BİTİRİR BİTİRMEZ...
HULUMG!.. ŞU DÖNER KULELER BİRDEN ALEV KUSMAĞA BAŞLADI!..
OTOMATİK DEMİŞTİM DEĞİL Mİ?.. KARŞISINDAKİ KÖTÜ DÜŞÜNCELİ BİR ŞEY GÖRÜNCE HEMEN ANLAYIP ATEŞ ETMEYE BAŞLIYOR. ŞİMDİ BENİ DİNLEYİN!
Jl-7

FORMDA OLUP OLMADIĞINIZI ANLAMAK İÇİN DÜN SİZİ YOKLAMIŞTIM... SİZE BİR ÖNERİM VAR... SÖZÜM BİTTİKTEN SONRA HALA BENİMLE HESAPLAŞMAK İSTEYEN VARSA ONUN EMRİNDE OLACAĞIM!..

DENEDİN Mİ? BİZİ NİÇİN DENEDİN DAN?..

ÇÜNKÜ BİR KORKUSUZLAR LEJYONUNA İHTİYACIM VARDI.. KAYIP DÜNYALARA SAVAŞA GİDİYORUM... GELEN VAR MI?..

BEN GELİYORUM!.. DAHA ÖNCE SÖYLESEYDİN KEMİKLERİNİ TEHLİKEYE ATMAZDIN DAN!..

BİRKAÇ DAKİKA SONRA OLAĞANÜSTÜ DEN UZAY GEMİSİ, UÇANKRUVAZÖR BOŞLUKTAYDI...

BENDEN DE OKEY!.. BURADA PAŞLANMAĞA BAŞLAMIŞTIM!..

EĞER AYI VARSA BEN DE VARIM... ÖKEY!.

32-8

ŞİMDİ SIRA GELDİ KAYIP DÜNYALARDA NELERLE KARŞILAŞACAĞIMIZA !..
IŞIKTAN KAT KAT ÜSTÜN BİR HIZLA BOŞLUKTA UZUN SÜRE YOLALAN DEV UZAY GEMİSİ SONUNDA...
ARKADAŞLAR... KAYIP DÜNYALARIN SINIRINDAYIZ !..
İŞTE KARŞIMIZDA İLK GEZEGEN !.. GÖREVİMİZ BAŞLIYOR !..

SÜPERDAN !.. BU GEZEGENDEN ÇOK BİR YILDIZCIK... AMA YANINDA BİR UZAY GEMİSİ VAR!
GÖRDÜM POLANSKİ !.. ÜSTELİK BU UZUN ZAMANDIR HİÇ BİR HABER ALAMADIĞIMIZ UÇAN-KRUVAZÖRLERİMİZDEN PİONEER 24'E BENZİYOR !..
İÇİNDE KİMSELER YOK GİBİ... AMA YILDIZCIĞA BAKIN. BİR SÜRÜ IŞIK PARILDIYOR... ORADA HAYAT VAR !..
ORAYA DAHA SONRA BAKARIZ! ÖNCE PİONEER'İ İNCELEYELİM.

SÜPERDAN'LA BİRLİKTE BİR KAÇ KİŞİ ÖZEL UZAY BAŞLIKLARINI TAKARLARKEN, POLANSKİ DE DEV GEMİSİ PİONEER'E İYİCE YAKLAŞTIRDI...

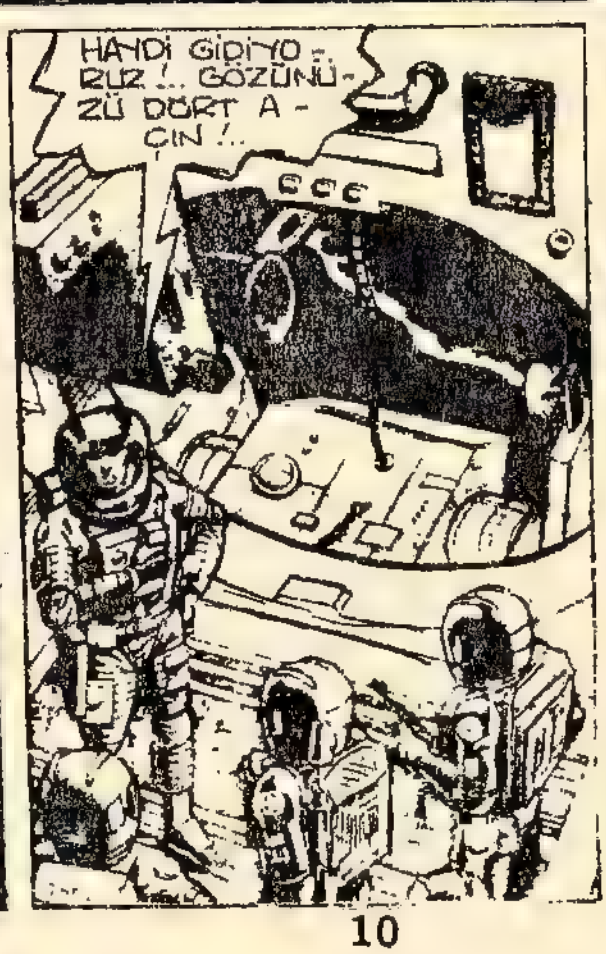
HANDİ GİDİYORUZ !.. GÖZÜNÜZÜ DÖRT AÇIN !..

GİRİŞ KAPAĞI ÇALIŞIYOR! SİZ BURADA BEKLEYİP BİZİ KORUYUN !..

HER TARAFA BAKTIM!.. SİNEK BİLE YOK!..

TUHAF ŞEY!.. BÜTÜN ARAÇLAR MÜKEMMEL ÇALIŞIYOR!.. BAK BAŞLIKLARIMIZI BİLE ÇIKARDIK!.. ŞU RAPORLARIN KAYDEDİLDİĞİ VİDEOTEYBİ BİR DİNLEYELİM!..

KT. 7/014/76 SAYILI GÖREV!.. YAKLAŞIK ON-BEŞ KİLOMETRE ÇAPINDA ACAİP BİR YILDIZCIĞA GELDİK... ÜSTÜNDE BİNLERCE IŞIK PARLIYOR.. MÜRETTEBAT İNİP İNCELEMEK İSTİYOR!..

SÜPERDAN-GEL BİR DAKİKA!

İNME ARACI ONLARI GÖTÜRÜRKEN DURUMU İZLİYORUM!.. AMAN TANRIM!.. OLAMAZ!.. IŞIKLAR HAREKET EDİYOR!.. ÜSTÜMÜZE GELİYORLAR!..

NE VAR HİTMAN?... NE OLDU?..

SÜPERDAN!.. ŞU GELENLERE BAK!..

BUNLAR YIRMİNCİ YÜZYILDA KULLANILAN GÜNEŞ ENERJİSİNİ DEPOLAMAĞA YARAR BİR TÜR AKÜ SİSTEMİYLE ÇALIŞIYOR OLMALILAR.. YANİ CANLI GÜNEŞ PLANÖRLERİ DE DENEBİLİR!..

IŞIKLAR!.. BUNLAR KANATLI CANAVARLAR... BOŞLUKTA NASIL BÖYLE UÇABİLİYORLAR?..

32-11

SALDIRIYA GEÇTİLER!..
TIPKI PİONEER'DEKİLERİN BAŞINA GELENLER GİBİ!.. HAYDİ HİTMAN! BAŞLIKLARIMIZI TAKIP DIŞARI ÇIKALIM!..
AAAARGH!
BU PİS CANAVARLAR DIŞARIDA BIRAKTIKLARIMIZIN ÇOĞUNU ÖLDÜRMÜŞLER BİLE!..
HAH! HAH! HA!.. UZUN ZAMANDIR TABANCAM BÖYLE BAYRAM ETMEMİŞTİ!..
DARE MAN!
HELAL SANA HİTMAN!.. AMA ÇOK KALABALIKLAR!.. KRUVAZÖRE TÜĞMEYE BAKALIM!..
PEŞİMİZDEN GELİYORLAR!..
HEY BİR-TANESİ KABLOYU KESMEYE UĞRAŞIYOR!..

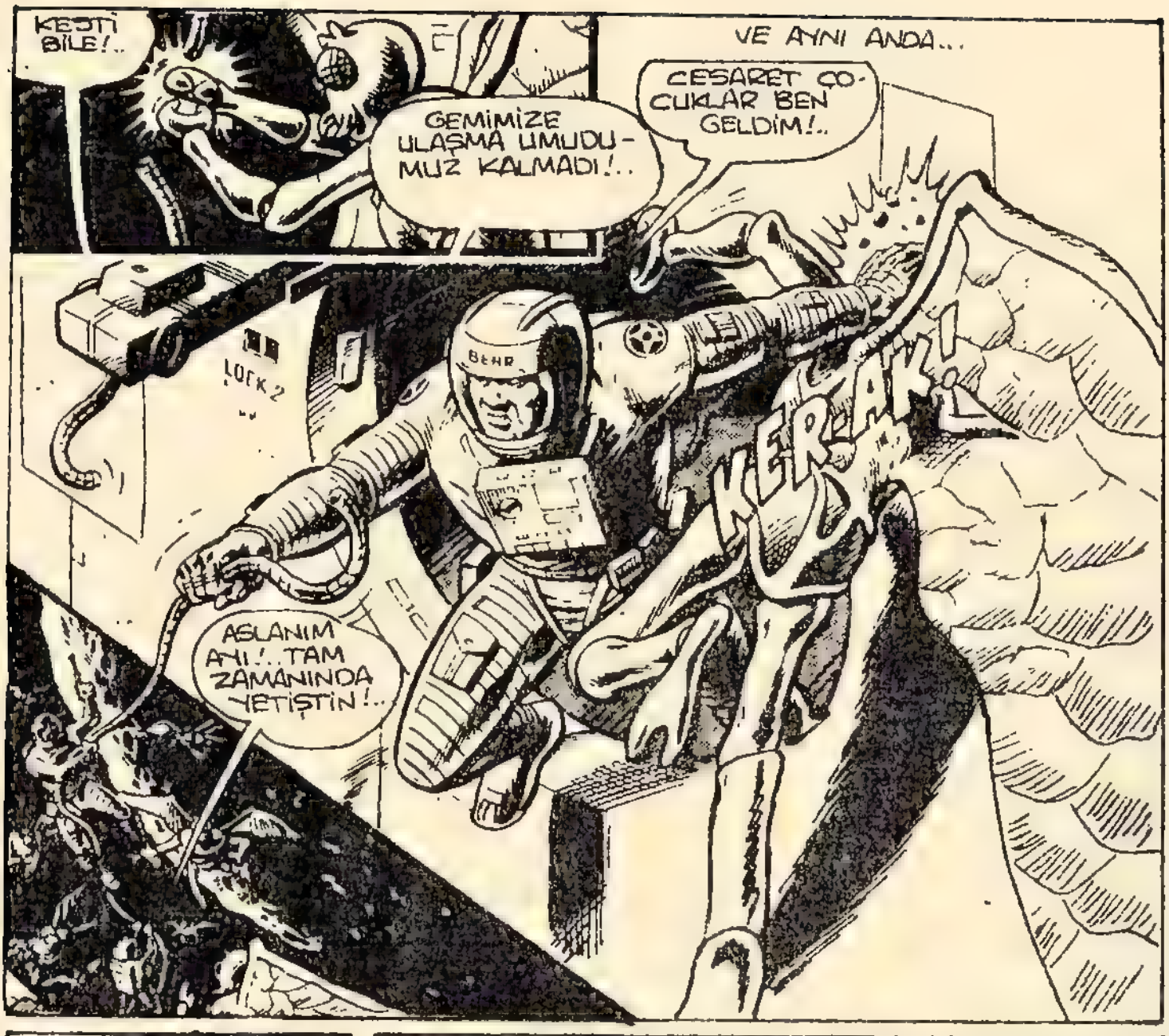
KEŞKE BİLE!..
GEMİMİZE ULAŞMA UMUDUMUZ KALMADI!..
VE AYNI ANDA...
CESARET ÇOCUKLAR BEN GELDİM!..
KERAK!
ASLANIM AYI!..TAM ZAMANINDA YETİŞTİN!..

SIKI TUTUNUN SİZİ ÇEKECEĞİM!..
HÖH! HOH! BOŞLUKTA KUŞTÜYÜNDEN BİLE HAFİFSİNİZ!..

BİRKAÇ DAKİKA SONRA AYI'NIN SAYESİNDE SÜPERDAN VE HİTMAN UÇANKRUVAZÖRDEKİ ARKADAŞLARININ YANINA DÖNMÜŞLERDİ...
BU PİSLİKLERİ BIRAKIRSAK GEMİNİN GÖVDESİNİ BİLE DELEBİLİRLER!.. HERKES SAVAŞ MEVKİİNE! POLANSKİ KUMANDA BAŞINA!..

SAVUNMA SİLAHLARI ATEEŞŞ!.. ŞU TOMBUL KUŞUN KARNINDA NE VAR BOŞALT BAKALIM POLANSKİ!
BUNLAR SİNİRİ SİNEK GİBİ YAHU!..
BİR TÜRLÜ BİTMEK BİLMİYORLAR!..
BÜYÜK BİR ZEVKLE SÜPER DAN... SU MERMİSİNİ KULLANMAK HER PİLOTUN EN BÜYÜK MUTLULUĞUDUR!..

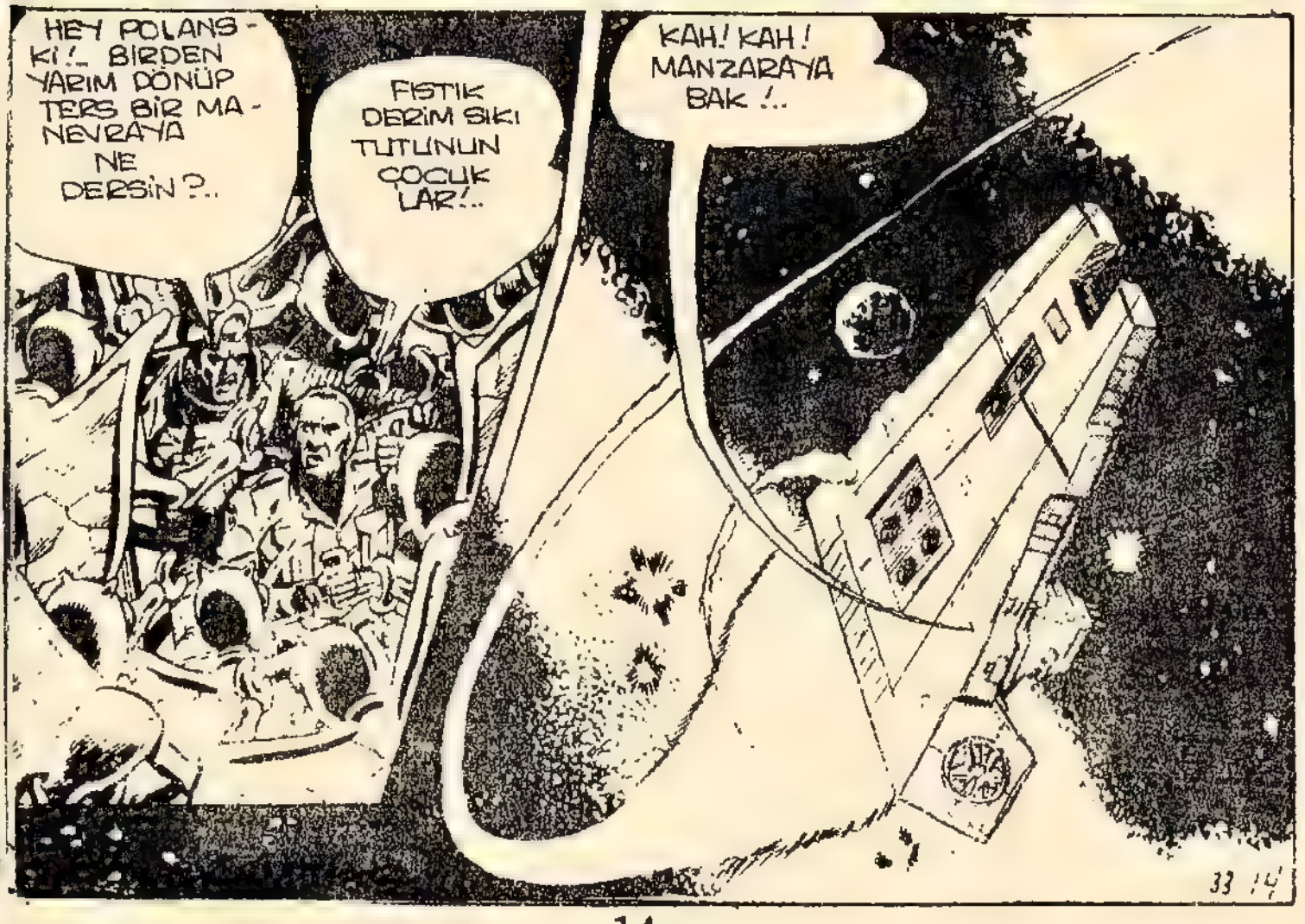
HEY POLANSKİ!.. BİRDEN YARIM DÖNÜP TERS BİR MANEVRAYA NE DERSİN?..
FISTIK DERİM SIKI TUTUNUN ÇOCUKLAR!..
KAH! KAH! MANZARAYA BAK!..
33 14

KANATLI CANAVARLARIN HER BİRİ BOŞLUĞUN BİR TARAFINA DAĞILDI... HELAL BANA POLANSKİ!.. ŞİMDİ YILDIZCIĞA DÖN BAKALIM!..
LİSTA!.. BU BİR AZ TEHLİKELİ DEĞİL Mİ?..
TAKMA KAFANI!.. ATIŞ MENZİLİNE GİRDİĞİMİZE GÖRE ÜSTLERİNE BÜTÜN SALÇANI BOŞALTACAĞIM!..
TACHYON TORPEDOES
COMMAND FIRE
VE BİRDEN BİRE..
HEYTTT!.. BÜTÜN SİLAHLAR ATEŞ KUSUYOR!..
TAM HEDEF.. VURUNCA GÖRÜRSÜNÜZ MANZARANI!..
ŞU PATLAMAYI İNİ ŞEYREDİN!.. HER ZAMAN GÖREMEZSİNİZ!..
YILDIZI TAM ONİKİDEN NALLADIN SÜPERDAN!.. HAH! HAH! HAH!..
OYLE AMA BU BİZE TAM BEŞ ADAMA MAL OLDU!.. BAŞKA KAYIP DÜNYALARA DOĞRU YOLA DEVAM ETMEMİZ GEREK!..
32-15

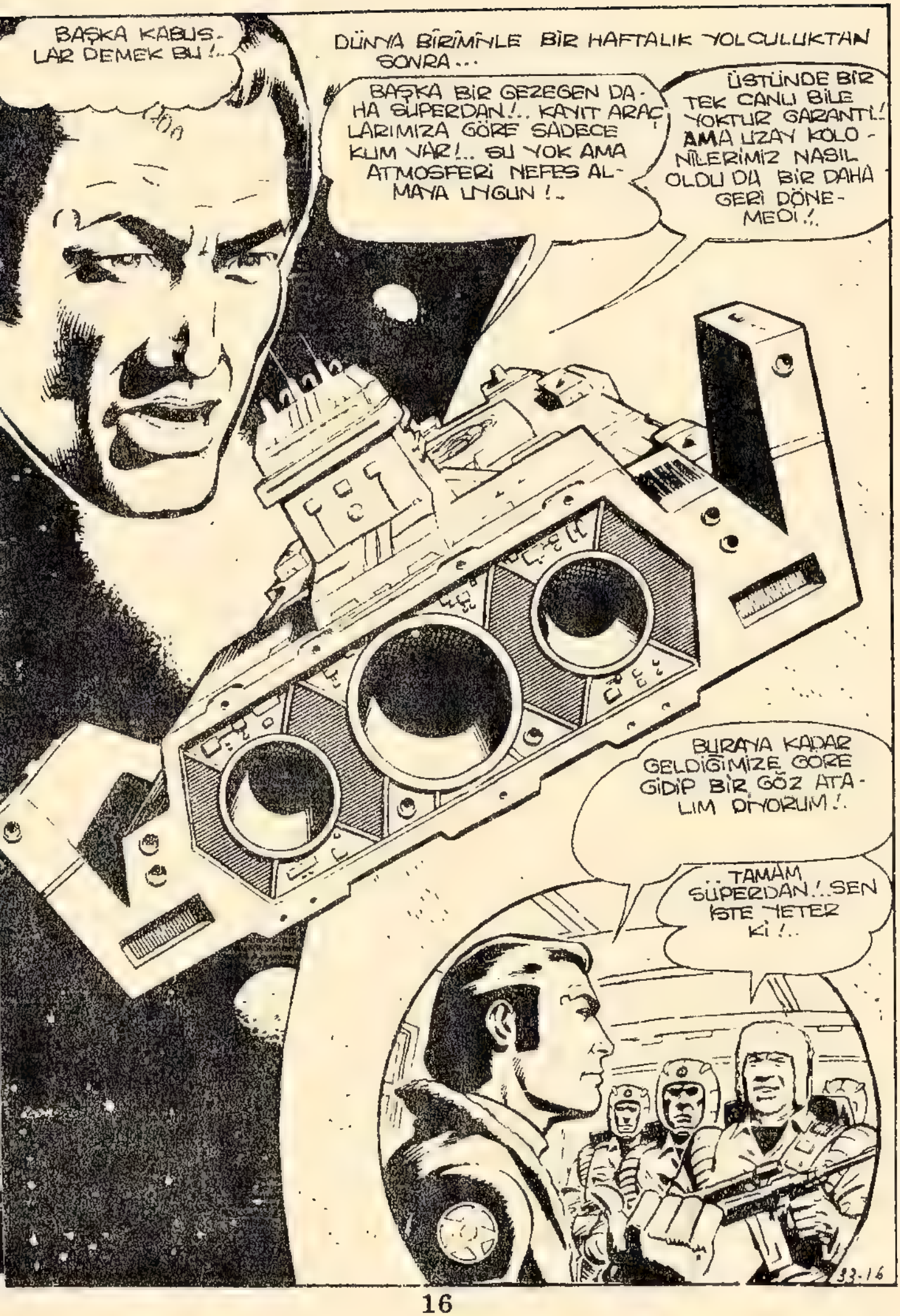
BAŞKA KABUS-
LAR DEMEK BU!..
DÜNYA BİRİMİYLE BİR HAFTALIK YOLCULUKTAN SONRA...
BAŞKA BİR GEZEGEN DA-
HA SÜPERDAN!.. KAYIT ARAÇ
LARIMIZA GÖRE SADECE
KUM VAR!.. SU YOK AMA
ATMOSFERİ NEFES AL-
MAYA UYGUN!..
ÜSTÜNDE BİR
TEK CANLI BİLE
YOKTUR GARANTİ!
AMA UZAY KOLO-
NİLERİMİZ NASIL
OLDU DA BİR DAHA
GERİ DÖNE-
MEDİ!..
BURAYA KADAR
GELDİĞİMİZE GÖRE
GİDİP BİR GÖZ ATA-
LIM DİYORUM!..
..TAMAM
SÜPERDAN!..SEN
İSTE YETER
Kİ!..
33-16

DEV UÇANKRUVAZÖR'DE ÇOK SAYIDA KÜÇÜK UZAY GEMİSİ VARDI.. BUNLARA KARTAL DENİYORDU... BİR KARTAL'A BİNDİLER...
ÇEYREK SAAT SONRA İNİŞE GEÇECEĞİZ!.. HER İHTİMALE KARŞI SİLAHLARINIZI HAZIR BULUNDURUN!..
BURADA BELKİ DAHA ÖNCEDEN BÖLÜK PÖRÇÜK HAYAT VARMIŞ AMA HER ŞEYİ KUMLAR ÖRTMÜŞ!..
YAVAŞ.. YAVAŞ!.. DİKKATLİ İNİN!..
PİLOT KUMANDADA KALSIN!.. BURADA NELER OLUP BİTTİĞİNİ BİR ANLAYALIM!..
HİÇBİR HAYAT BELİRTİSİ YOK!.. BU GEZEGEN BİR KİLOMETRE TAŞI KADAR CANSIZ!..
32-17

O KADAR EMİN OLMA ANI!.. GÖSTERGEM BURADA HAYAT OLDUĞUNU GÖSTERİYOR VE TOPRAĞI İŞARET EDİYOR!..
HEY SÜPERDAN ŞURAYA BAK!.. ÇÖLLERDE OLDUĞU GİBİ KUMDAN HORTUMLAR VAR İLERDE!..
DİKKAT EDİN ÇOCUKLAR!.. BUNLAR PEK BİLDİĞİMİZ KUM HORTUMUNA BENZEMİYOR!..
BU... BUNLAR CANLI YAHU... MORALES, MÜLLER DİKKAT EDİN!..
NE YANİ?ŞİMDİ BU KUMLAR!..
AHHH!.. İMDAAT!..
AMAN TANRIM... KUMLAR SANKİ ONU YUTTU!..
32-18

OLMAZ BÖYLE ŞEY BİZİM ÇOCUKLARDAN GERİYE SADECE KEMİKLERİ KALDI BE!..
ÜSTÜMÜZE YAKLAŞTIRMAYIN ATEŞ!
LASER IŞINLARIYLA ONLARI DOĞRAYALIM!..
NE YAZIK Kİ...
SÜPERDAN!.. HEY KAPTAN!.. KALKMAMIZ İMKANSIZ... ACAİP BİR ŞEYLER OLUYOR!..
BİR BU EKSİKTİ!.. BURAYA BAKIN!..
PİLOT GAZLAMAYA HAZIR OL!..
İNANILIR GİBİ DEĞİL!.. HER BÖLDÜĞÜMÜZ PARÇA YENİ BİR CANLI HORTUM OLUŞTURUYOR
KARTALA DOĞRU GERİLEYELİM!..
TAMAM SÜPERDAN!
KUMLAR HER TARAFTAN YÜKSELEREK KARTAL'IN KALKMASINI ÖNLÜYOR... BU KUMLAR CANLI!..
EAGLE
EVET!.. BU KUMLAR TAMAMEN CANLI BİR ORGANİZMA!.. ONUN İÇİN GÖSTERGE, HAYAT İŞARETİNİ YERE DOĞRU GÖSTERDİ!..
32-19

YİNE DE BU VARTAYI ATLATMAMIZ ŞART... ÇABUK POLANSKİ'YE HABER VERİN. BAŞKA BİR KARTAL'LA BİZİ ALMAYA GELSİN!.. BENİMLE DIŞARI ÇIKACAK BİR GÖNÜLLÜ İSTİYORUM!..
BEN GELİYORUM TABİİ!..
HAYHA!.. İŞTE EN SEVDİĞİM SİLAH!.. ORMANCI BALTASI GİBİ!..
ŞUNLARA BİR GİRİŞELİM HAYDİ AHİ!..
DAHA HIZLI MORUK!.. İLERİ DOĞRU BİR GEÇİŞ AÇALIM!..
HATAAAA!
TAMAM İŞTE!.. TAM ALTIMIZDA SU DEPOLARI VAR ONLARI DELELİM!..
YİNE ALMA SU DEĞERLİDİR BURALARDA!..
WATER
WATER

PARÇALA DEDİM SANA!
EH İŞTE BEN DE ÖYLE YAPIYORUM!.. HAYT!
KRANG!
ŞU HERTARAFI SARDI!.. BÜTÜN ÇEVREMİZ TAM BİR BATAKLIĞA DÖNDÜ!..
İSABET OLDU!.. BU GEZEGENDE BİR DAMLA BİLE SU YOK!.. BU DA CANLI KOMŞULARIN PEK HOŞUNA GİTMEYECEK SANIRIM!..
ŞU İŞE BAK AMA BU SEFER DE İNSAN YUTAN KUMLAR MEYDANA GELDİ!.. SAVAŞARAK ÖLECEĞİMİZE BOĞULARAK GEBE RECEĞİZ!..
BIRAK MIZMIZLANMAYI AHİ!.. BAK İŞTE POLANSKİ!..
12-21

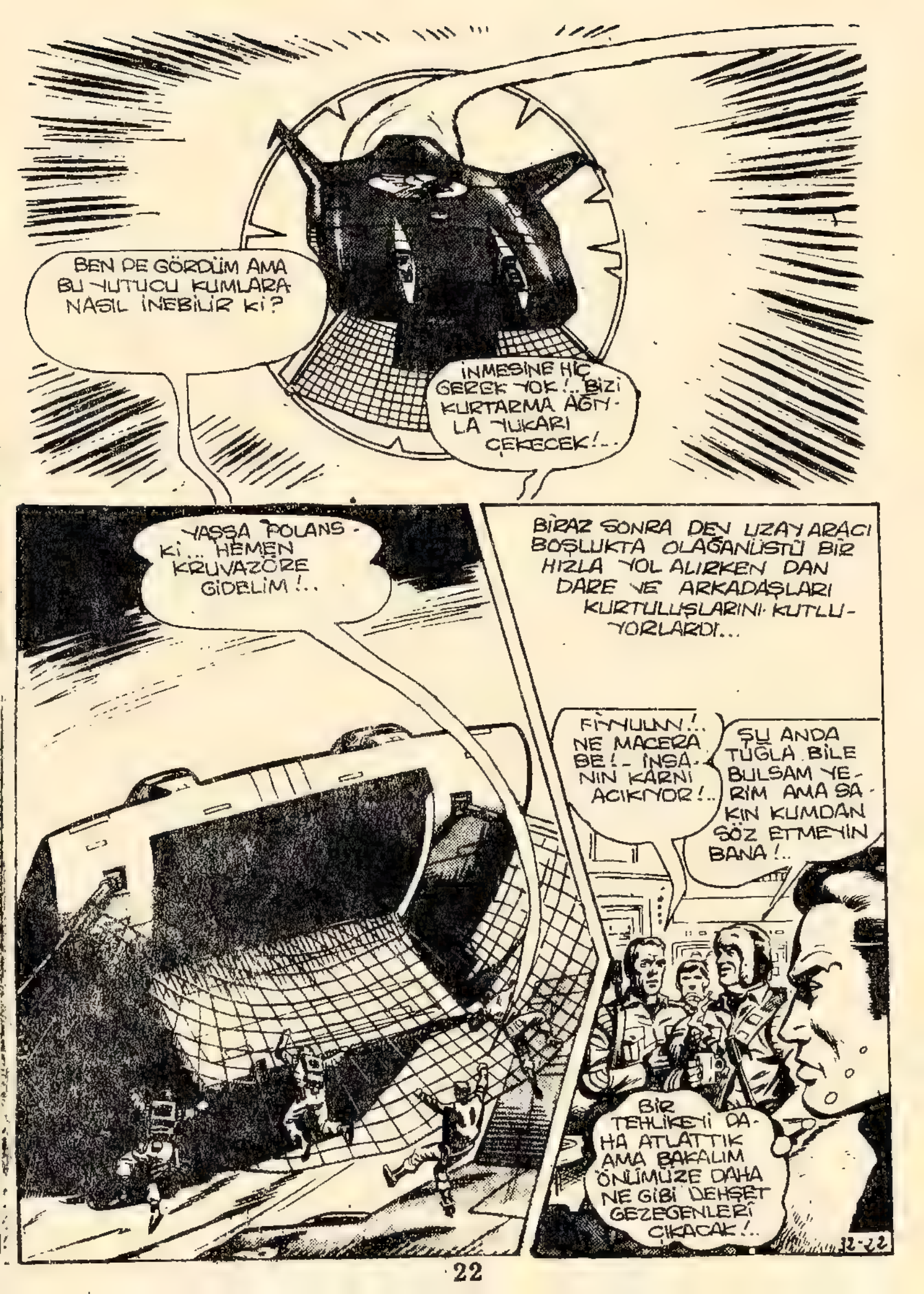
BEN DE GÖRDÜM AMA BU YUTUCU KUMLARA NASIL İNEBİLİR Kİ?
İNMESİNE HİÇ GEREK YOK!.. BİZİ KURTARMA AĞI-LA YUKARI ÇEKECEK!..
YAŞSA POLANS-Kİ... HEMEN KRUVAZÖRE GİDELİM!..
BİRAZ SONRA DEV UZAY ARACI BOŞLUKTA OLAĞANÜSTÜ BİR HIZLA YOL ALIRKEN DAN DARE VE ARKADAŞLARI KURTULUŞLARINI KUTLU-YORLARDI...
FİNNUUNN!.. NE MACERA BE!.. İNSA-NIN KARNI AÇIKIYOR!..
ŞU ANDA TUĞLA BİLE BULSAM YE-RİM AMA SA-KIN KUMDAN SÖZ ETMEYİN BANA!..
BİR TEHLİKEYİ DA-HA ATLATTIK AMA BAKALIM ÖNÜMÜZE DAHA NE GİBİ DEHŞET GEZEGENLERİ ÇIKACAK!..
12-22

YENİ BİR KAYIP DÜNYANIN ÖNLERİNE ÇIKMASI FAZLA SÜRMEDİ...
HEY, TELEYAKALA - YIĞININ ÖU EKRANINA BİR BAKIN ... BİZİ KARŞILAMA - YA GELEN UZAYGEMİLERİ BUNLAR... ÜSTELİK HEPSİ - DE KALP ŞEKLİNDE!..
HIMMM!... HİÇ BÖYLESİNİ GÖRMEMİŞTİM!... HERKES SAVAŞ MEVKİİNE!..
32-33

HERKES HAZIR SÜPERDAN. İŞARETİNİZİ BEKLİYORUZ!..
ACELE ETMEYELİM... ŞİMDİLİK DÜŞMANCA BİR DAVRANIŞLARINI GÖRMEDİK!.. İŞTE BİRİ EKRANA YAKLAŞIYOR!
DÜNYA GEZEGENİNİN SAKİNLERİ HOŞGELDİNİZ... HER ŞEYDEN ÖYLE UZAĞIZ Kİ... ZİYARETİNİZ SON DERECE BİZİ MUTLU KILDI!..
BUNLAR KÖTÜ NİYETLİ DEĞİL GALİBA!.. YOKSA UZAYGEMİLERİYLE SALDIRIRLARDI...
HAKLISIN GALİBA... BELKİ DE ARADIKLARIMIZIN NE OLDUĞUNU BU ADAMLARDAN ÖĞRENEBİLİRİZ!..
DALGAYA BAK... KAYIP DÜNYALARDA YAŞAYAN ESKİ ROMALI KIYAFETİNDE ADAMLAR!..
BÖYLECE...
Hİ KALP GEZEGENİNE HOŞGELDİNİZ LOGLAR!..
OLACAK İŞ DEĞİL... ŞU GEZEGENDE KALP BİÇİMİNDE BİR TEK KITA VAR GALİBA!..
32-24

KISA BİR SÜRE SONRA SÜPERZDAN VE ARKADAŞLARI BİR KARTAL'LA HER TARAFI KALP BİÇİMİNDEKİ SÜSLERLE DONATILMIŞ GEZEGENE İNDİLER...

BURASINI KENDİ EVİNİZ MİŞ GİBİ KABUL EDİN DEĞERLİ KONUKLAR!. YALNIZ SİLAHLARINIZI VESTİYERE BIRAKIN... ÇÜNKÜ BURADA SİLAH TAŞIMAK YASAKTIR!..

KARTAL

TAMAM ÇOCUKLAR! MAJESTENİN DEDİKLERİNİ YAPIN!..

HEY!. BİR DAKİKA! BEN NE YAPACAĞIM SİLAHIMI ELİMDEN BIRAKAMAM Kİ!..

TAMAM HİTMAN!.. SADECE TABANCANIN MERMİLERİNİ BOŞALTIRSIN YETER!..

EVET... ELİNİZİN DURUMUNA GÖRE BAŞKA ÇARENİZ YOK!.. BİZİM İÇİN EN ÖNEMLİ ŞEY BARIŞTIR DOSTLARIM!..

HUUMM!.. BU İŞ HİÇ DE HOŞUMA GİTMEDİ!..

32-35

FIYUUU!.. ŞU YAVRULARA BAK LUİGİ!..

HOP AĞIR OLUN ÇOCUKLAR!..

BURAYA PAVYONA GELMEDİK!..

GEMİDEYKEN İSTEDİĞİNİZİ YAPARIZ SÜPERDAN AMA LİMANA İNİNCE EĞLENMEK HAKKIMIZDIR!..

VE BİRDENBİRE...

BÜTÜN SİLAHLARIMIZI TESLİM EDECEK, KADAR SALAKLAŞMADIK!.. KÜRDANLARIMIZI SAKLAMIŞTIK!..

LUİGİ, ROMERO SON KEZ SÖYLÜYORUM!

BUNLAR ZATEN SON SÖZLERİN OLACAK KOLLA KENDİNİ DAN!

HEY SÜPERDAN!...ŞUNU YAKALA... KALKAN YERİNE KULLANIRSIN!..

BURASI PANYON DEĞİL DEMİŞTİM DEĞİL Mİ?..
AHH!..
AH BİLEĞİM!.. OFF!..
AAAAHH!..
SEN DE ŞÖYLE GERİ BAS LUİGİ!..
DEMEK BU ADAMLAR SİLAHLARINI GİZLEMİŞLER SAYIN KUMANDAN!.. OYSA BEN SİZLERİN AÇIK KALPLE GELECEĞİNİZİ SANMIŞTIM!..
HEY İÇİNİZDE BAŞKA SİLAH ZULALAYAN VAR MI?..
AYI SÖZÜ VERİYORUM Kİ BU İSTEN HİÇ HOŞLANMADIM!..
BİZİ SİLAHSIZLANDIRMAK İÇİN NEDEN BU KADAR İSTEKLİLER!..
ONLARIN GÖRÜŞÜ BÖYLE!.. BİZ DE ONLARIN KONUKLARIYIZ AYI!..
GELİN LÜTFEN SEVGİLİ KONUKLARIM!..
SARAYIMDA SİZLER İÇİN BÜYÜK BİR ŞÖLEN HAZIRLADIM!..
92-07

GERÇEKTEN MÜKTEŞEM BİR ZİYAFETTİ...
AFİYET OLSUN EFENDİM!..
ŞEREFİNE KRALIM!..
AMA BİR SÜRE SONRA...
ŞU KELEK LUİGİ'YLE ROMERO GARSON KIZLARI SIKIŞTIRIYORLAR. YİNE... KİMSENİN KEYFİ BOZULMADAN İŞİ KURTARAYIM!..
ÇIKTIĞIMIN FARKINA VARDILAR... BİZİM ÇAPKINLAR NEREDE ACABA?
İŞTE ORADALAR.. ZURNA GİBİ OLMUŞLAR!..
HOOP!.. HANDİ UYANIN BAKALIM... YOKSA BAŞINIZDAN AŞAĞI BUZ GİBİ SUYU BOCA EDERİM!..

NE ÖLMÜŞ BUNLAR!.
KALP-LERİNİ SÖKMÜŞLER ÜSTE-LİK!..
O SIRADA...
KIZLAR..İŞTE ORADALAR!..
HİH! HİH!.. ŞU BUDALA DÜN-YALILAR KENDİ-LERİNİ ÇOK YAKI-ŞIKLI SANIYOR-LARDI!..
AMA KALPLERİ ÇOK LEZZETLİYMİŞ HAH! HAH! HAH!..
AH KUMANDAN!.. SİZİ KAYBOLDUĞU-NUZU SANDIK!.. HAYDİ GELİN TATLI-LARDA SIRA!..
ONUNA DE-VAM ETMELİ-SİN MORUK-ÇUĞUM!.. AMA DİK-KATLİ OL!..
SİLAHA İHTİYAÇ DUYMAMALA-RI NORMAL!.. BÖYLE YA-BAN DOMUZ GİBİ DİŞLERİ VARKEN!.
BİZİMKİLER ŞARABI ÇEKİP KOMPOSTO GİBİ OLMUŞLAR!.. BU VAMPİR-LER DE ONLARIN KALPLE-RİNİ YEMEĞE HAZIRLA-NIYORLAR!..

ŞU BATAKLIK HASTALIKLARI İÇİN KULLANILAN...
.. MÜTHİŞ PİSTADI OLAN İLAÇ BİZİMKİLERİ HEMEN AHILTIR!..
SAĞLIĞI-NIZA KUMANDAN!..
HAYDİ ARKADAŞLAR!... SAYIN EVSAHİBİMİZE KADEH KALDIRALIM!..
AMANIN!.. İMDAT!.. NEDİR BU İĞRENÇ ŞEY!..
BORRKK!..
ANLATACAĞIM ÇOCUKLAR! BURADA GÜZEL BİR YEMEK YEDİK!..
11-30

AMA BAŞ YEMEĞİN BİZLER OLDUĞUMUZUN FARKINDA DEĞİLDİK!.. ÖYLE DEĞİL Mİ MAJES. TELERİ?
UUUFF!!!
NE DİYORSUN SÜPERDAN?.. AAA... DİŞLERE BAK!.. BUNLAR ŞEY YAHU!..
33-31

KORKU FİLMLERİNDEKİ VAMPİRLERE BENZİYORLAR... AMA BUNLAR GERÇEKTEN VAMPİR!.. HAYDİ DAVRANIN!..

BİRE KARSI ELLİYİZ!. ELİMİZDEN KURTULAMAZLAR!..

SİLAHLARIMIZI TAVANA BAĞLAMIŞLAR!.. AYVAYI YEDİK!..

BENİ YUKARI FIRLATSAN AYI!..

İSTERSEN SENİ GEZEGENİN YÖRÜNGESİNE BİLEYERLEŞTİRİRİM SÜPERDAN!..

İŞTE TAMAM!

HAYDİ YAKALAYIN!..
MERMİLERİ POSTALA SÜPERDAN!..
ALLAH KAHRETSİN!.. BOŞALTMAK DOLDURMAKTAN DAHA KOLAY!.. VAMPİRLERDE ÜSTÜME GELİYORLAR!..
32-33

HANDİ ÇOCUKLAR!. ŞİMDİ BU YAMYAMLARIN ARASINDAN BİR YARMA HAREKATI YAPMAMIZ GEREK!.
DEMEK KAN İSTİYOR? SUNUZ HA.. ALIN SİZE BOL BOL KAN!..
ŞİMDİ TAM GAZ KARTAL'A KOŞUYORUZ!.
HANDİ HERKES İÇERİ!.. ACELE EDİN BE!..
KARTAL

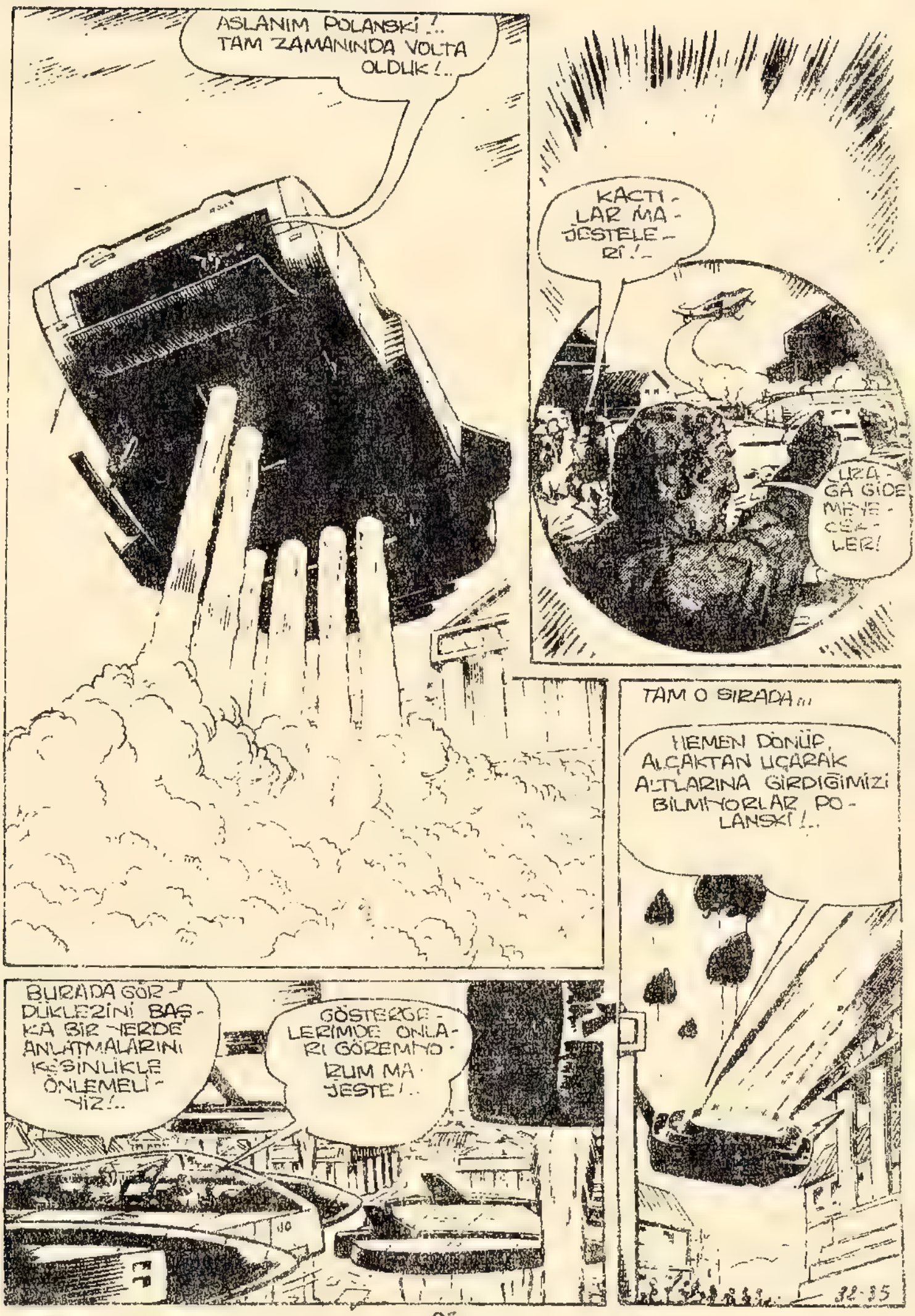
ASLANIM POLANSKİ!.. TAM ZAMANINDA VOLTA OLDUK!..
KAÇTI-LAR MA-JESTELE-Rİ!..
UZA-GA GİDE-MEYE-CEK-LER!
TAM O SIRADA...
HEMEN DÖNÜP, ALÇAKTAN UÇARAK ALTLARINA GİRDİĞİMİZİ BİLMİYORLAR, PO-LANSKİ!..
BURADA GÖR-DÜKLERİNİ BAŞ-KA BİR YERDE ANLATMALARINI KESİNLİKLE ÖNLEMELİ-YİZ!..
GÖSTERGE-LERİMDE ONLA-RI GÖREMİYO-RUM MA-JESTE!..
32-35

ŞATEEŞŞ!!!
İNSAN KALBİ YİNEN VAMPİRLERİ MAHVETTİKTEN SONRA KARTAL YENİDEN DEV UÇANKRUVAZÖRE DÖNDÜ...
HEY SÜPERDAN!..BENCE BUNLARIN VAMPİRLİK MESLEĞİ SONA ERDİ. SEN NE DERSİN?..
ŞURADA OLDUĞUMUZ KADAR BEN DE EMİNİM BUNDAN... BAKALIM BUNDAN SONRA NELERLE KARŞILAŞACAĞIZ!..
YENİ KAYIP DÜNYADA ONLARI OLAĞANÜSTÜ TEHLİKELER BEKLİYOR OL... BU SERÜVENİN DEVAMINI GELECEK SAYIMIZDA İZLİYECEKSİNİZ...
BU BÖLÜMÜN SONU.

CİM KOZMOS KUDURAN OKYANUS

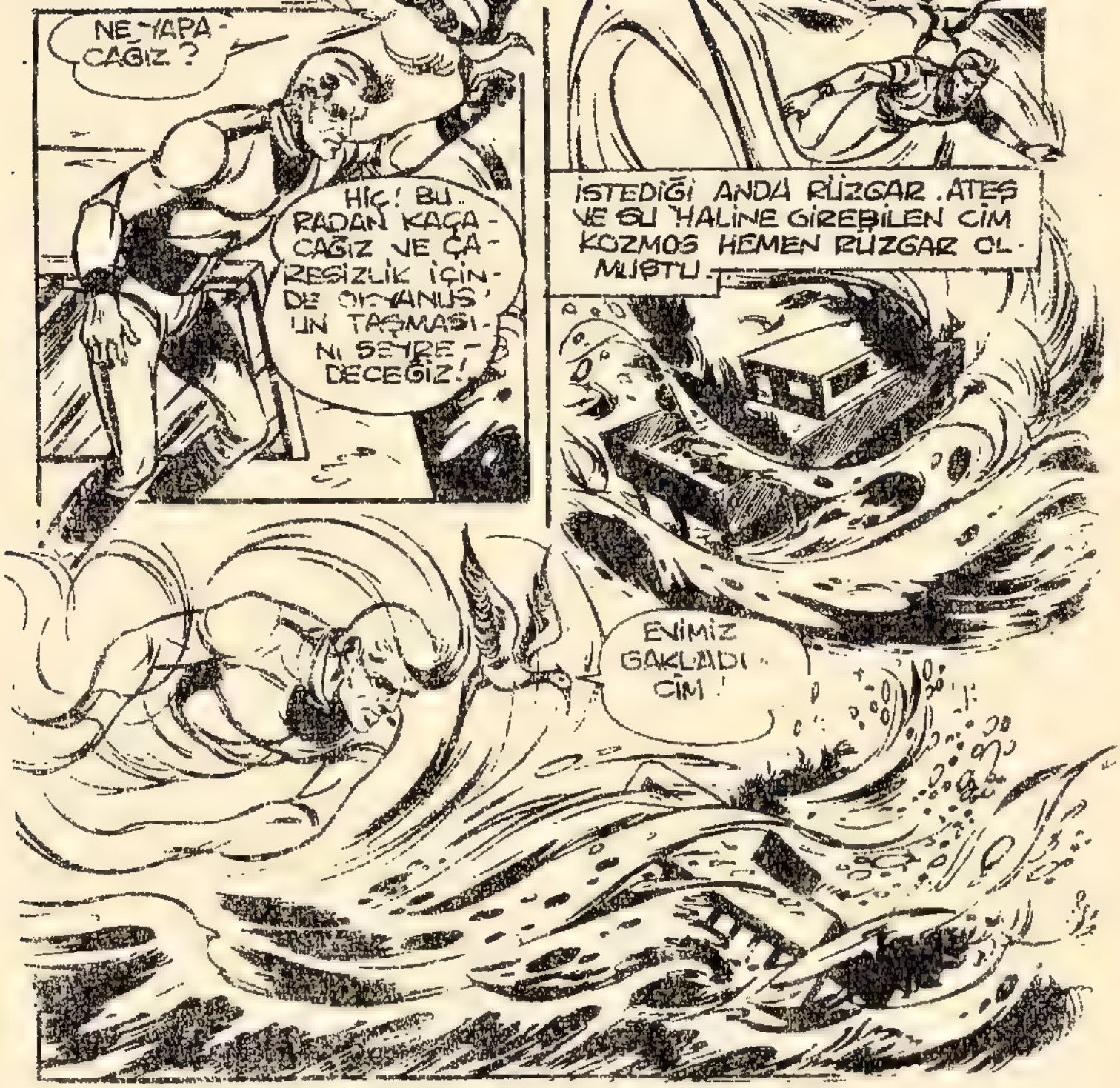

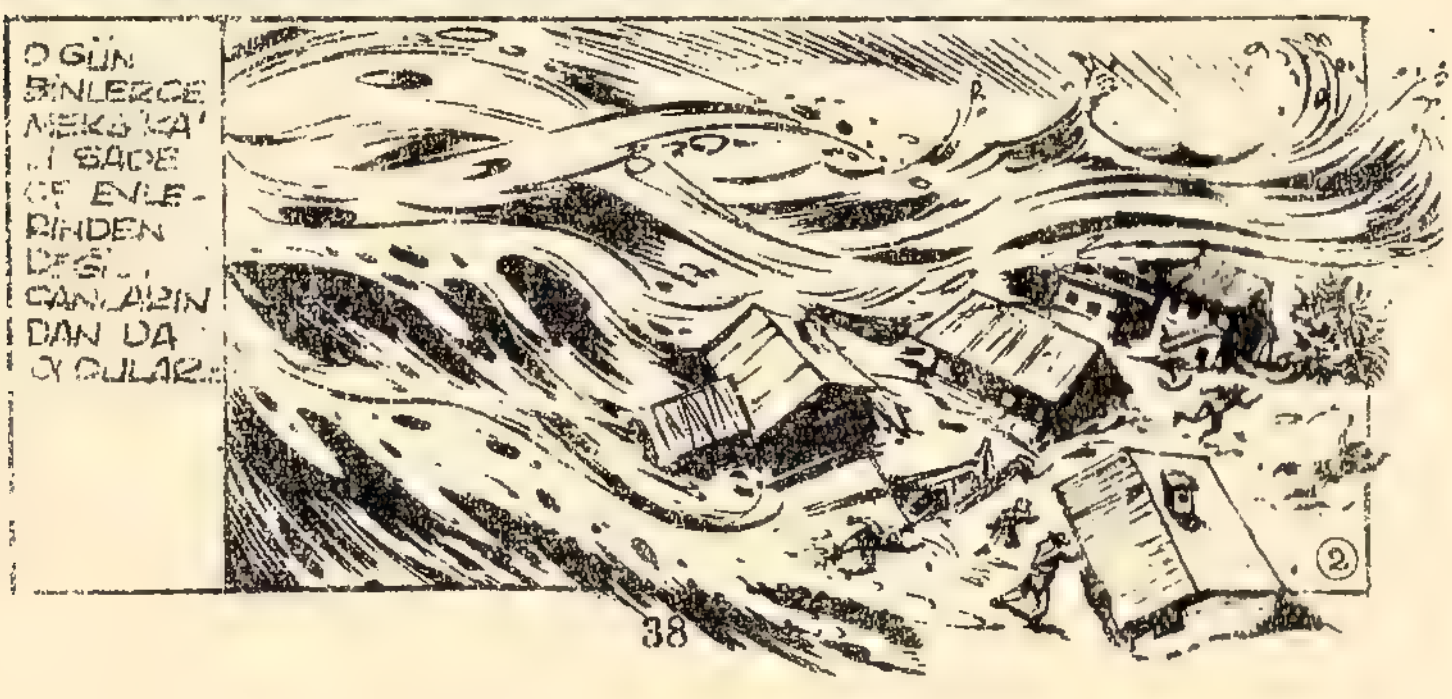

NE YAPACAĞIZ?

HİÇ! BURADAN KAÇACAĞIZ VE ÇARESİZLİK İÇİNDE OKYANUS'UN TAŞMASINI SEYREDECEĞİZ!

İSTEDİĞİ ANDA RÜZGAR. ATEŞ VE SU HALİNE GİREBİLEN CİM KOZMOS HEMEN RÜZGAR OLMUŞTU.

EVİMİZ GAKLADI CİM!

O GÜN BİNLERCE MEKSİKA'LI SADECE EVLERİNDEN DEĞİL, CANLARINDAN DA OLDULAR...

İKİ YÜZ KİLOMETRE UZUNLUĞUNDA VE ÜÇ KİLOMETRE DERİNLİĞİNDEKİ SAHİL ŞERİDİ ÜZERİNDE BULUNAN HERŞEY MAHVOLDU..
BİLİM ADAMLARI BU DURUMU DENİZ ALTINDA BİR VOLKANIN İNFİLAK ETMİŞ OLABİLECEĞİNE BAĞLIYORLARDI...
FAKAT AYNI FELAKET BİRKAÇ GÜN SONRA AKDENİZ SAHİLLERİNDE TEKRARLANDI..
3

TULON KENTİ KISMEN YERLE BİR OLMUŞTU...

BİR SÜRE SONRA DA FİLDİŞİ SAHİLLERİ AYNI OLAYA TANIK OLUNCA, ARTIK ALİMLER DOĞAL OLGULARLA BU FELAKETİN AÇIKLANAMAYACAĞI KONUSUNDA BİRLEŞTİLER...

BAYLAR! BELKİ DE BU "DOĞAL AFETİN" ASLINDA "DOĞA" İLE EN MİNİK BİR İLGİSİ YOKTUR!.. BEN CİM KOZMOS'UN MÜDAHALEYE DAVET EDİLMESİNİ TEKLİF EDİYORUM!

DOĞRU... İLİM ADAMLARI ARAŞTIRMALARINA DEVAMEDERLER, CİM KOZMOS'DA İŞİ KENDİ AÇISINDAN İNCELESİN!

UZAYDAN GELEN ADAMLA ROBOT-KUŞ KOKO O SIRADA SANTA MONİKA'DA BİR MOTELE YERLEŞMİŞLERDİ...

YENİ YÜZER ADAMIZ NE ZAMAN HAZIR OLACAK?

BİR YA DA BİR BUÇUK AY İÇİNDE!..

ASLINDA ACELE ETTİĞİ-ME BAKMA BU-RADAN DA MEM-NUNUM !..
SİZİN İÇİN BİR TELGRAF VAR BAY CİM KOZMOS !
BİRLEŞMİŞ MİLLETLER GENEL SEKRETERİNDEN GELİYOR !..
TELEGRAMME
TEXTE :
TAMAM ! TAM OBJEK-TİFTE !
BÖYLECE CİM KOZMOS LA KOKO, YEPYENİ VE OLAĞANÜSTÜ BİR MACERAYA A-TILMIŞ OLDULAR ! DAHA DOĞRUSU MA-CERA ONLARA GEL-Dİ...

KLİK!
" B.M. GENEL SEKRETERİ " SİZİ NEW YORK 'DA BEKLİ - YOR.! KONU: SU BASKINI...
BİRKAÇ SANİYE SONRA...
BEN ONDİN NEPTÜN'Ü ARI - YORUM ! DUYU - YOR MUSU - NUZ ?..
BURASI NEPTÜN .' SİZİ MÜKEMMEL DUYU - YORUZ ONDİN KO - NUŞUN !..

CİM KOZMOS BAŞINDA TAHMİN ETTİĞİNİZ GİBİ, BİRLEŞMİŞ MİLLETLER TARAFINDAN MÜDAHALEYE DAVET EDİLDİ NEYAPALIM?
ONU ORTADAN KALDIRIN! NASIL YAPACAĞINIZI BİLİYORSUNUZ.
TAMAM! BİZİ KARARLAŞTİRDİĞİMİZ YERDEN ALIN! CİM KOZMOS VE GARİP KUŞU O ANA KADAR YOKEDİLMİŞ OLACAKLAR!
O SIRADA CİM KOZMOS VE KOKO NEWYORK'A GİTMEYE HAZIRLANIYORLARDI...
UÇAĞA MI BİNİYORUZ YOKSA KENDİ OLANAKLARIMIZLA MI GİDECEĞİZ!
KENDİ OLANAKLARIMIZLA GİDECEĞİZ!
OLDU! ÖNDEN GİDİYORUM BEN!
7

TAMAM! GENEL SEKRETERE GELECEĞİMİ HABER VER!
FLOSK!
B.M. GENEL SEKRETERİ KOKO'NUN BÖYLE ANİ BELİRMELERİNE ALIŞIKTI...
MERHABA SAYIN BAŞKAN! CİM KOZMOS BİR SAATE KALMADAN BURADA OLACAK!..
FLOS
AMA CİM KOZMOS'UN TAM SANTA MONİCA'YI TERKEDECEĞİ BIRADA...
SİZE DENİZ TAŞKINLARI İLE İLGİLİ BİRŞEY GÖSTERECEĞİZ! İSTER MİSİNİZ?
TABİİ, İSTERİM AMA, NEDEN BU BİLGİLERİ OTORİTELERE VERMİYORSUNUZ?
ÇÜNKÜ SİZ BU KONUDA HERKESTEN DAHA ÇOK UZMANSINIZ DA ONDAN!

TAMAM SİZİNLE GELİYORUM!..
BİR SAAT SONRA...
İŞTE ŞURADA! BAKIN!
GÖRÜYORUM AMA BUNDA OLAĞANÜSTÜ NE VAR. GÜNDE BUNUN GİBİ YÜZLERCE, BİNLERCE GİRDAP MEYDANA GELİP SONRA DA YOKOLUYOR...
BİLİYORUM AMA BUNUN BİR ÖZELLİĞİ VAR! ÇAPI GİTTİKÇE BÜYÜYOR VE KENDİSİ DE GİTTİKÇE DERİNLEŞİYOR!
İKİ GÜN ÖNCE ÇAPI 5 METRE KADARDI.. DÜN 80. METREYE ULAŞTI BUGÜN İSE GÖRDÜĞÜNÜZ GİBİ 100. METREYİ BULUYOR.
9

YARIN BOYUTLARI NE OLACAK? ACABA BU TAŞMALARIN TÜNELİNDE BU TİP GİRDAPLAR YATMIYOR MU?
HAKLISINIZ! NORMAL DEĞİL BU! DALIP YAKINDAN İNCELEYECEĞİM.

CİM KOZMOS SÜRATLE DİBE DOĞRU İNMEYE BAŞLADI...

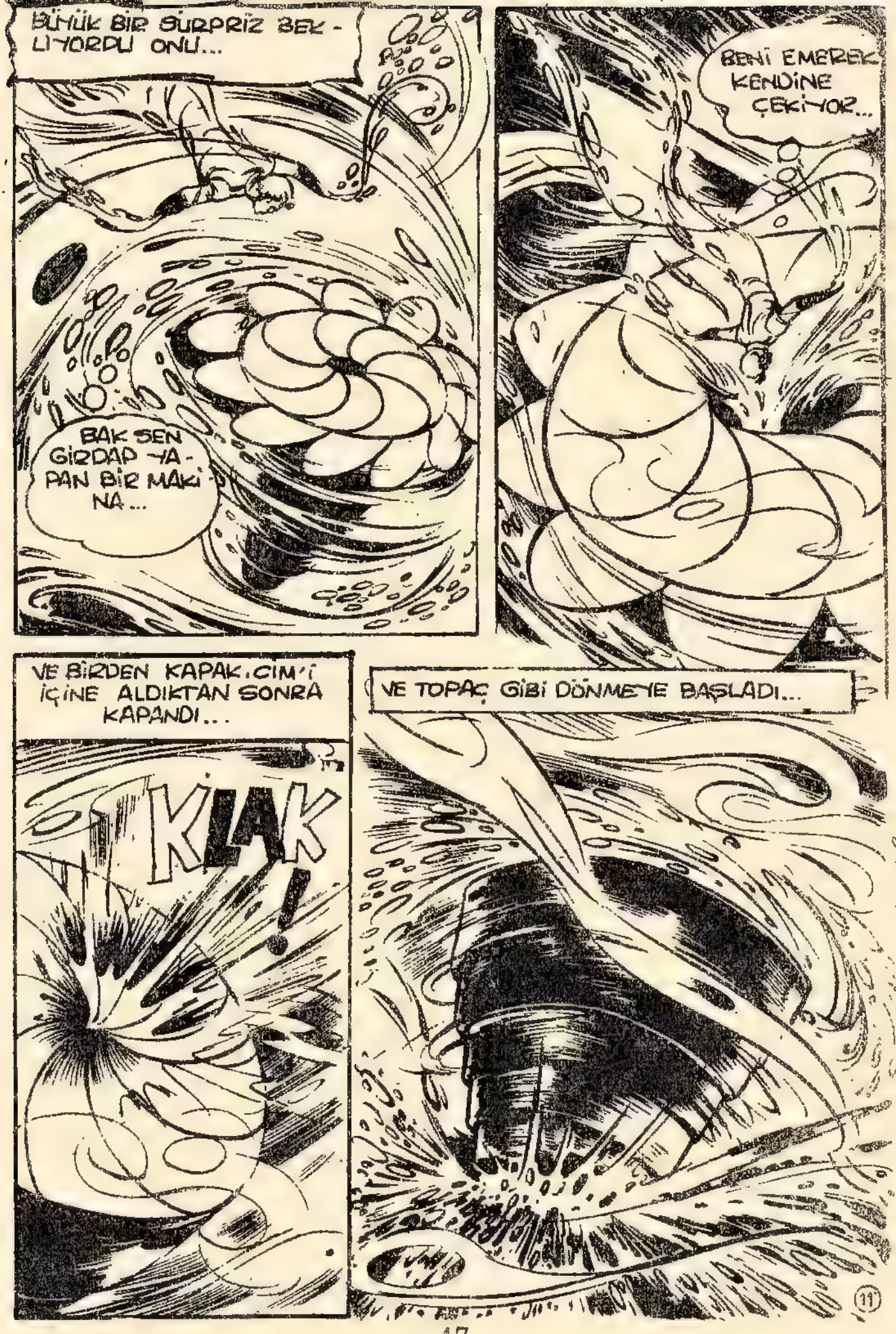
BÜYÜK BİR SÜRPRİZ BEKLİYORDU ONU...
BAK SEN GİRDAP YAPAN BİR MAKİNA...
BENİ EMEREK KENDİNE ÇEKİYOR...
VE BİRDEN KAPAK,CIM'İ İÇİNE ALDIKTAN SONRA KAPANDI...
KLAK!
VE TOPAÇ GİBİ DÖNMEYE BAŞLADI...
11

YAVAŞ YAVAŞ DİBE GÖMÜLÜ-
YORDU...
BOOOM
OLDU İŞTE. CİM KOZMOS ÖLDÜ!.. HİÇ KİMSENİN BAŞARAMADIĞINI BİZ BAŞARDIK!
VİVA AQUA SENİ NECEK ÇOK! HEMEN ONA HABER VERELİM...
12

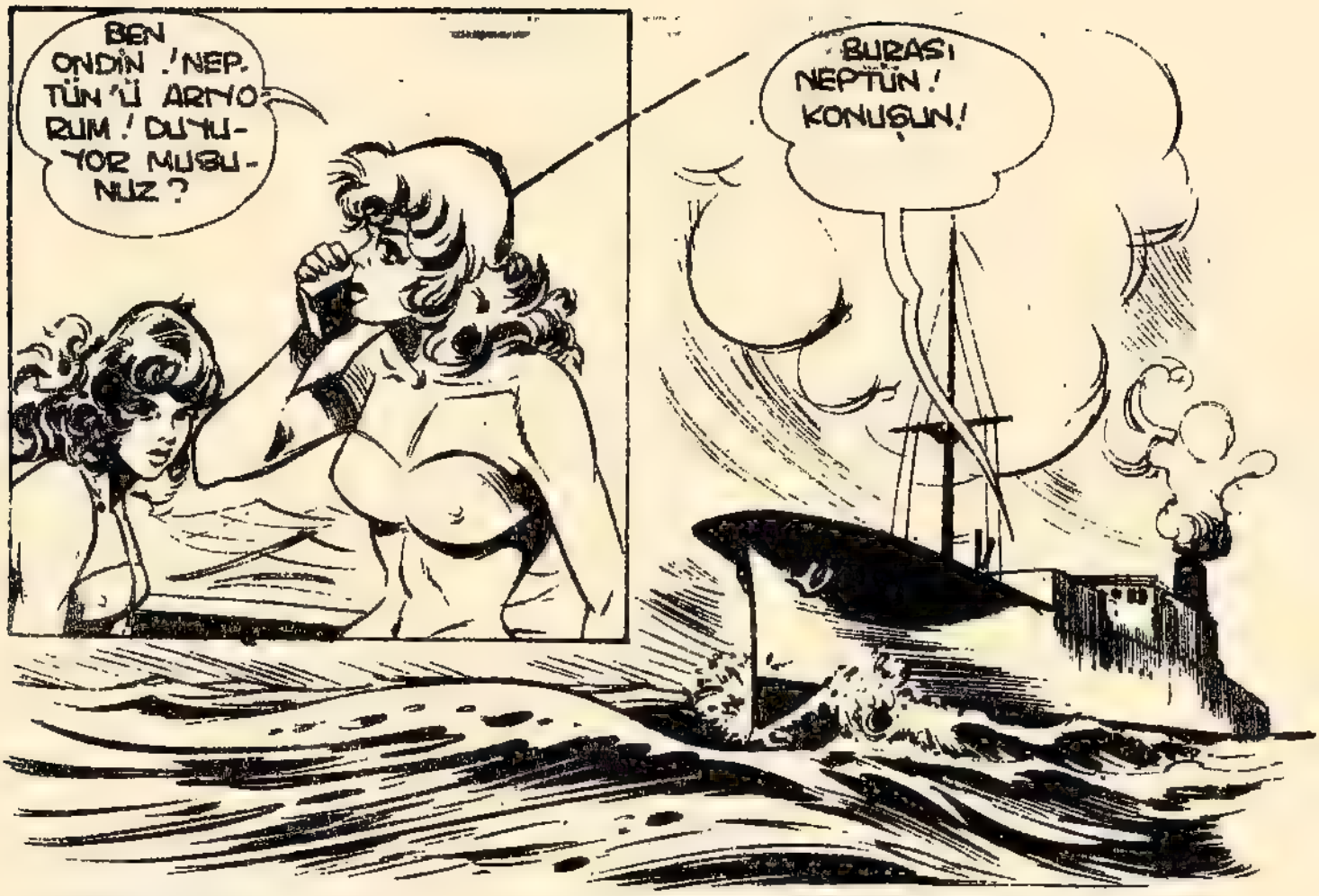
BEN ONDİN ! NEPTÜN'Lİ ARIYORUM ! DUYUYOR MUSUNUZ ?
BURASI NEPTÜN ! KONUŞUN !

GÖREVİMİZİ YERİNE GETİRDİK ! GELİP BİZİ ALIN !

ANİDEN PETROL GEMİSİNİN GÜVERTESİNDE BİR KAPAK AÇILARAK ORTAYA BİR UÇAK ÇIKTI...
13

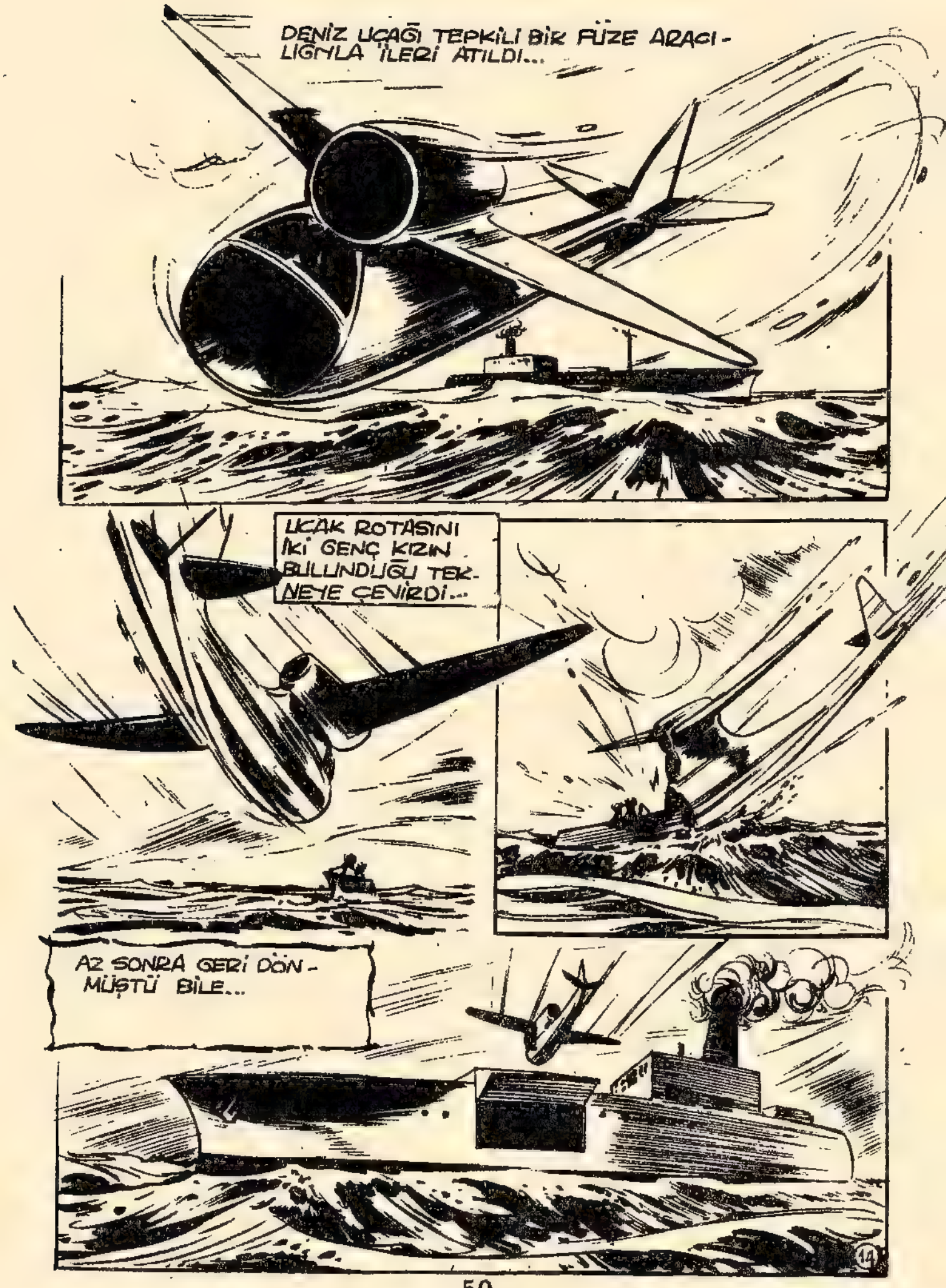
DENİZ UÇAĞI TEPKİLİ BİR FÜZE ARACI-LIĞIYLA İLERİ ATILDI...
UÇAK ROTASINI İKİ GENÇ KIZIN BULUNDUĞU TEK-NEYE ÇEVİRDİ...
AZ SONRA GERİ DÖN-MÜŞTÜ BİLE...

GENÇ KIZLARIN TAHMİNİ DOĞRUYDU... VİVA AQUA MEMNUNDU...
PLANLARIMIZI ALTÜST EDEBİLECEK O ADAMDAN KURTULDUĞUMUZA GÖRE, ŞİMDİ DAHA CİDDİ İŞLERE BAŞLAYABİLİRİZ.
VİVA AQUA ONU GÖREBİLSEYDİ MUHAKKAK Kİ BU KADAR SEVİNMEZDİ...
OYSA CİM KOZMOS YAŞIYORDU...
İSKALA DIN GÜZELİM!.
FJJJJ!

SANA GELİNCE SEN DE YAKALAYAMAYACAKSIN BENİ!
AAAHH!
BU KAPIYI AÇMANIN İMKANI YOK! KASA KAPISI GİBİ KİLİTLENMİŞ!..
AH!

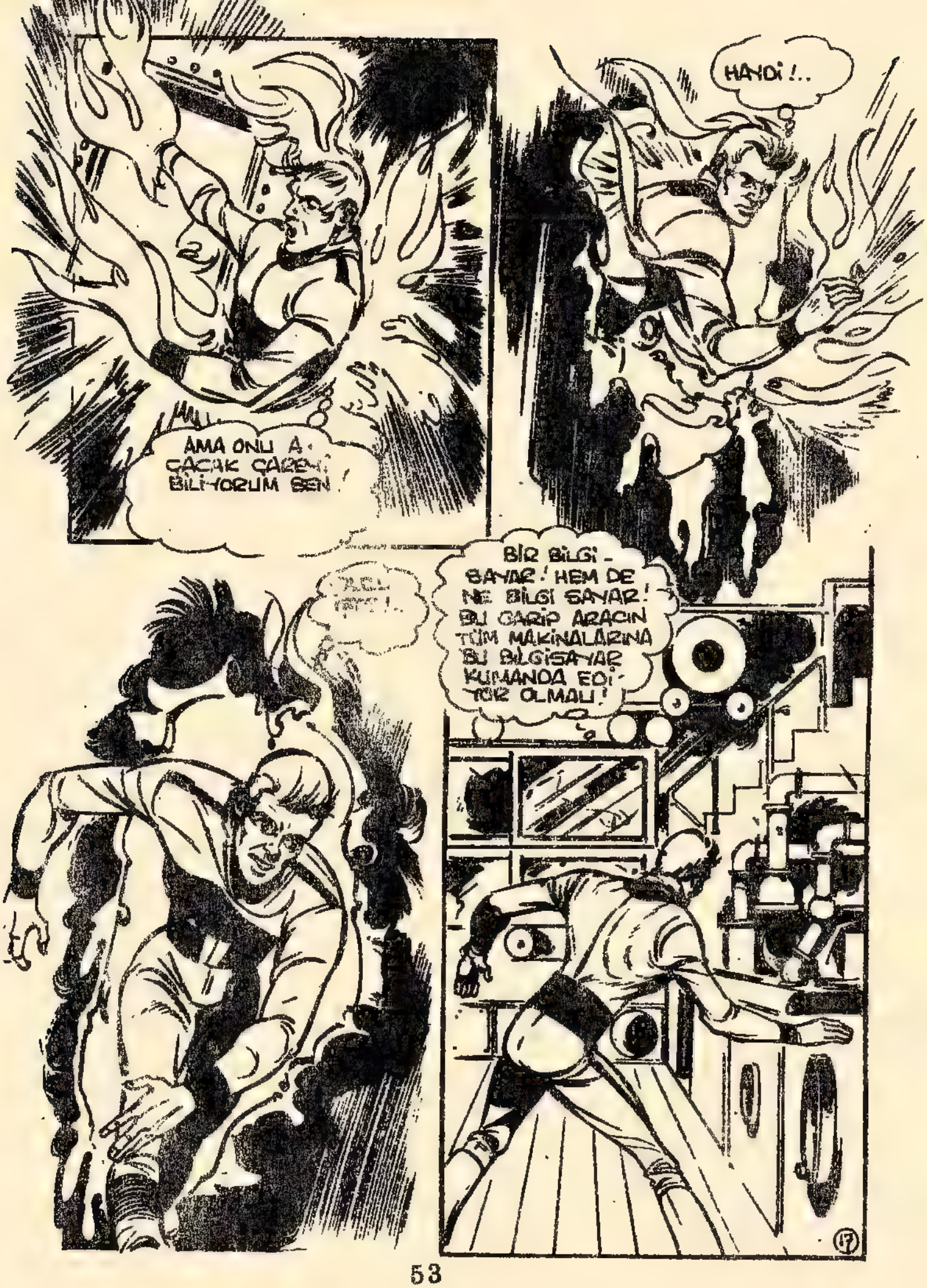
AMA ONU A-
ÇACAK ÇAREN
BİLİYORUM SEN!
HANDİ!..
BİR BİLGİ-
SAYAR! HEM DE
NE BİLGİ SAYAR!
BU GARİP ARACIN
TÜM MAKİNALARINA
BU BİLGİSAYAR
KUMANDA EDİ-
TÖR OLMALI!
17

ONU TAHRİP ETMEK SÜRETİYLE BU GARİP ARACI BİR HURDA YIĞINI HALİNE GETİREBİLİRİM!

FAKAT BİRDEN...

!!!

AAA!.. BU DA NE?

BİRDEN MÜTHİŞ BİR BAŞ DÖNMESİNE TUTULAN CİM KOZMOS, SANKİ BİRKAÇ CİM KOZMOS OLUYORMUŞ GİBİ BİR HİSSE KAPILDI...

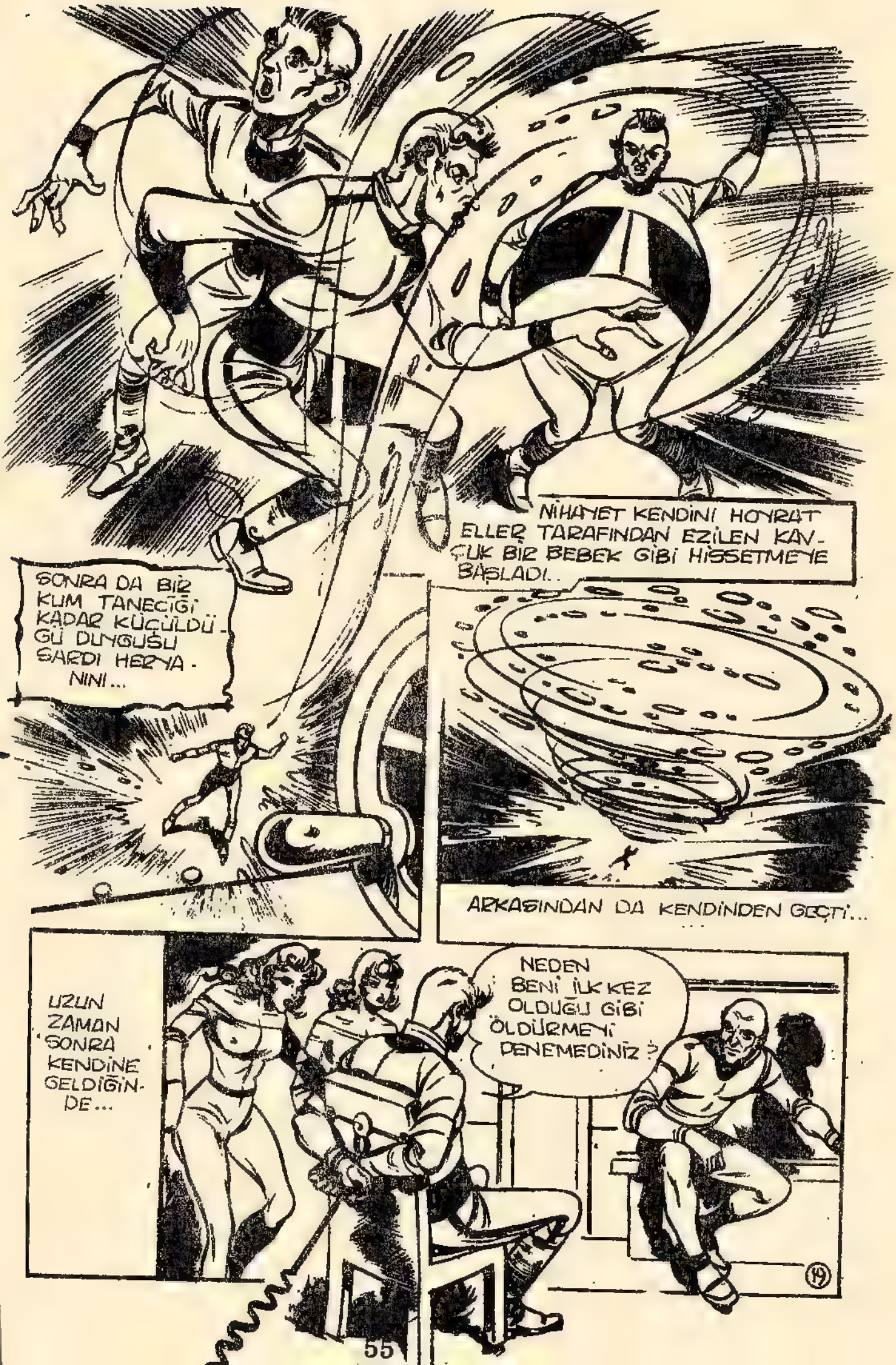
NİHAYET KENDİNİ HOYRAT ELLER TARAFINDAN EZİLEN KAVÇUK BİR BEBEK GİBİ HİSSETMEYE BAŞLADI..
SONRA DA BİR KUM TANECİĞİ KADAR KÜÇÜLDÜĞÜ DUYGUSU SARDI HERYANINI...
ARKASINDAN DA KENDİNDEN GEÇTİ...
UZUN ZAMAN SONRA KENDİNE GELDİĞİNDE...
NEDEN BENİ İLK KEZ OLDUĞU GİBİ ÖLDÜRMEYİ DENEMEDİNİZ?

ÇÜNKÜ YAŞADIĞINIZI . BİLGİSAYAR ODASINDAKİ KAMERALARDAN GÖRÜNCE.. SUALTI ROBOTUMUN İNFİLAKINA NASIL DAYANDIĞINIZI BAYAĞI MERAK ETTİM... BUNU BANA AÇIKLAR MISINIZ ?
KURTULDUM ÇÜNKÜ TUZAĞA DÜŞTÜĞÜMÜ ANLADIĞIM ANDA TEDBİRİMİ ALDIM.
BU CİHAZIN BENİ ÖLDÜRMEK İÇİN PATLAMAYA PROGRAMLANMIŞ OLDUĞUNU ANLADIM.
KONSERVE KUTUSU AÇACAĞI HALİNE DÖNÜŞEYİM.

ATEŞ DUVARINI GEÇEREK KENDİME BİR YOL AÇTIM.
PATLAMA MEYDANA GELDİĞİNDE UZAKLARDAYDIM!
TAMAM! PEKİ GEMİMİ NASIL BULDUNUZ?
ÇOK BASİT!
24

SU YÜZEYİNE ÇIKARÇIKMAZ RÜZGAR HALİNE GELİP UÇAĞINIZI TAKİBE KOYULDUM...
MEMNUN KALDINIZ MI?
HAYIR! ASIL ÖLDÜĞÜNÜZDE ÇOK MEMNUN KALACAĞIM.
YANİ BİRKAÇ SANİYE İÇİNDE...
KLİK!

ELEKTRİKLİ SANDALYE MÜTHİŞ BİR AKINLA CIZIRDADI...
HEY BAKIN! TAŞLAŞTI! ELEKTRİĞİN BU ETKİYİ YARATABİLDİĞİNDEN HABERİM YOKTU!
YARATAMAZ ZATEN APTAL! TAŞ HALİNE O KENDİSİ GELDİ!.. BÖYLELİKLE CEREYANDAN KURTULDU!..
VİVA AQUA YENİ.. BİR ÇARE BULAMADAN ÖNCE CİM HAREKETE GEÇTİ...
KRRAAKK!

NE SÖYLÜYOR SAM YAPIN YOKSA BOYNUNUZU KIRARIM
ATEŞ, EDİN!
HEEEY!!!
FŞŞŞŞTT!!!

NEYSE ! BEN DE BAŞKA BİR KALKAN BULURUM...
FSSTTT !!!
BU KADAR YETTİ ! ŞİMDİ GÖSTERECEĞİM ONLARA !..
CİM ELEKTRİK KABLOSUNU ELİNE GEÇİRDİ VE SAVURDU...

ŞİMDİ VAZİYET DEĞİŞTİ!..
CİM BİLGİSAYARI BULMAK İÇİN GEMİNİN İÇİNDE KOŞMAYA BAŞLADI... O SIRADA UMMADIĞI BİR YARDIM GÖRDÜ...
HEY! BURADAN!
GENÇ KIZI TEREDDÜTSÜZ TAKİBETTİ...
NEREYE GÖTÜRÜYORSUNUZ BENİ?

SİZİ KİMSENİN BULAMAYACAĞI BİR YERE...
ÇÜNKÜ ARKADAŞIMLA BEN DE VİVA AQUA'NIN EŞİRİYİZ!..
YA, NEDEN?..
ÇÜNKÜ SİZİ ÖLDÜRMEYİ BAŞARAMADIK! VİVA AQUA! BAŞARISIZLARA TEK BİR CEZA UYGULAR. ÖLÜM!
ŞİMDİYE KADAR ONDAN KAÇMAYI BAŞARDIK... EĞER OLANAKLARIMIZI BİRLEŞTİRECEK OLURSAK BAŞARI ŞANSIMIZ ARTAR!..

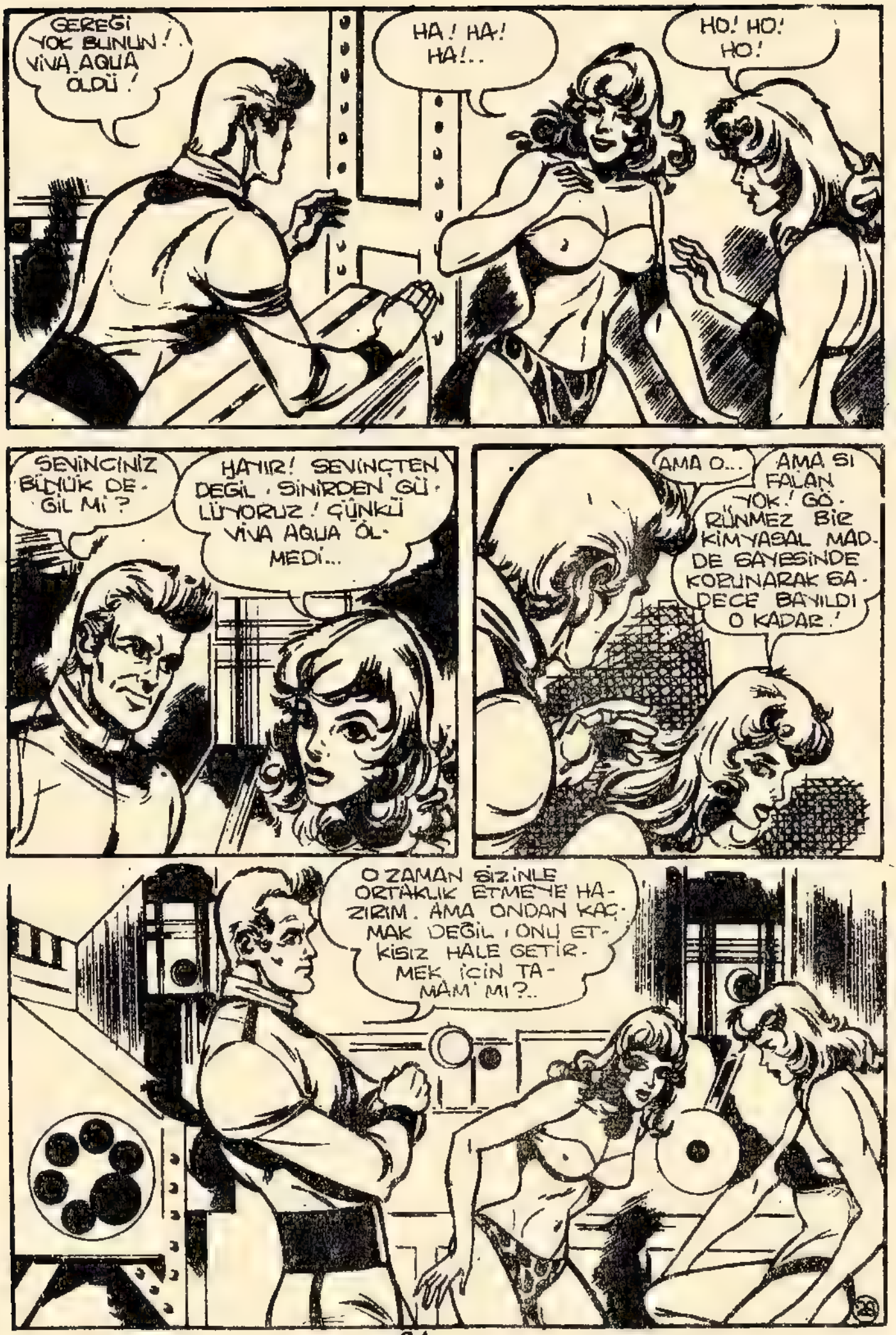
GEREĞİ YOK BUNUN! VİVA AQUA OLDU!
HA! HA! HA!..
HO! HO! HO!
SEVİNCİNİZ BÜYÜK DEĞİL Mİ?
HAYIR! SEVİNÇTEN DEĞİL, SİNİRDEN GÜLÜYORUZ! ÇÜNKÜ VİVA AQUA ÖLMEDİ...
AMA O...
AMA SI FALAN YOK! GÖRÜNMEZ BİR KİMYASAL MADDE SAYESİNDE KORUNARAK SADECE BAYILDI O KADAR!
O ZAMAN SİZİNLE ORTAKLIK ETMEYE HAZIRIM. AMA ONDAN KAÇMAK DEĞİL, ONU ETKİSİZ HALE GETİRMEK İÇİN TAMAM MI?..

TAMAM! ONU YOKETMEK İÇİN SİZE YARDIM EDECEĞİZ. BÖYLELİKLE DE ADALET, BELKİ HAKKIMIZDA DAHA İNSAFLI DAVRANIR!
ORASI MUHAKKAK! BEN DE ARACI OLURUM. ŞİMDİ BİRAZ ŞU VİVA AQUA 'DAN SÖZ EDİN BAKALIM...
O DELİCE FİKİRLERİ YÜZÜNDEN, MÜDÜRÜ OLDUĞU ÜNİVERSİTEDEN KOVULMUŞ BİR İLİM ADAMIDIR... BU OLAYDAN SONRA İYİCE DELİRDİ VE ŞİMDİ TÜM AMACI İNTİKAM ALMAK!..
AMACINI GERÇEKLEŞTİREBİLMEK İÇİN GEREKLİ OLAN PARAYI, KURDUĞU ÇETEYE SOYDURDUĞU KONUKLARDAN ELDE ETTİ!..
AMERICAN BANK
RATATATA
29

"ORADAN 2 MİLYAR DOLAR KAZANDI..."

"AYRICA WITTİNA HAVA ÜSSÜNE MAAŞLARI GÖTÜREN PARA ARABASINI DA O SOYDURDU...

BANG

BRANG!

ORADAN DA MİLYONLARCA DOLAR VURDU... BU PARALAR ŞU ANDA İÇİNDE BULUNDUĞUMUZ PETROL TANKERİNİ ALMAYA YARADI!..

"YANİ 350.000 DOLAR..

30

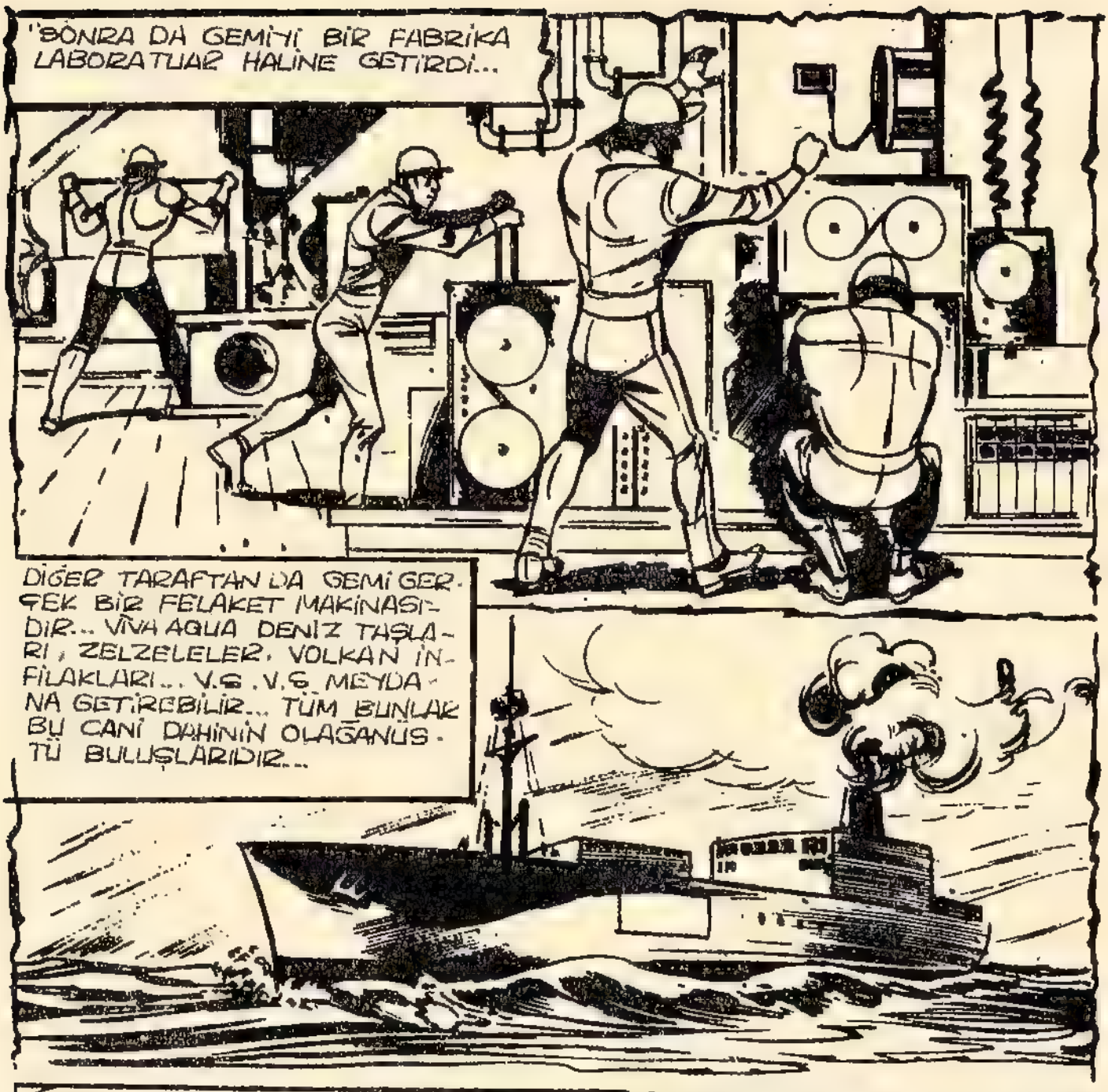
SONRA DA GEMİYİ BİR FABRİKA LABORATUAR HALİNE GETİRDİ...

DİĞER TARAFTAN DA GEMİ GERÇEK BİR FELAKET MAKİNASIDIR... VİVA AQUA DENİZ TAŞLARI, ZELZELELER, VOLKAN İNFİLAKLARI... V.S. V.S. MEYDANA GETİREBİLİR... TÜM BUNLAR BU CANİ DAHİNİN OLAĞANÜSTÜ BULUŞLARIDIR...

PEKİ, ADAMLARINI NASIL TOPLADI?..
ÇOK İYİ PARA VEREREK!

BANA KURDUĞUNUZ TUZAKTAN KURTULUNCA, PEŞİNİZDEN GELİRSEM BENİ PATRONA KADAR ULAŞTIRACAĞINIZI TAHMİN ETMİŞTİM!
31

BİR PLANINIZ VAR MI?..
ŞİMDİLİK YOK! SADECE BEKLEYECEĞİZ!
NE BEKLEYECEĞİZ?
AMERİKAN DONANMASININ VE HAVA KUVVETLERİNİN GELİŞİNİ!..
KENDİM BURAYA GELMEDEN ÖNCE BİR DOSTUMU ORDU'YA HABER VERMEKLE GÖREVLENDİRİLDİM!..
KOKO BENİ DUYUYOR MUSUN?
DUYUYORUM. GAKLA! NE YAPTIN ŞİMDİYE DEK?..

ŞİMDİ KULAKLARINI İYİCE AÇ VE KUŞ BEYNİNİ DE ÇALIŞTIR!..

AYNI ANDA, KOKO CİM'İN EMİRLERİNİ GEREKEN YERE AKTARIYORDU...

HEDEFİN BULUNDUĞU YERİ BİZE FIRGATINI BULUR BULMAZ BİLDİRECEK!

CİM KOZMOS'LA İKİ GENÇ KIZ BİR KAÇ SAAT BEKLEDİLER...

KOLUA KENDİNİ CİM'E SALDIRMAYA GEÇECEĞİZ!

TAMAM AMA, YALNIZ DEĞİLİM! HAYATLARINI KURTARMAYA SÖZ VERDİĞİM İKİ GENÇ KIZ VAR YANIMDA..!
CİM İLE KOKO'NUN KONUŞMALARI YARIDA KESİLDİ. İLK SALDIRI VİVA AQUA'DAN GELDİ...
BUZ NAMLULARI! ATEŞ!..
TŞSAK!
TŞSAKK!
TŞŞAAAKK!
34

FOOŞ!..
ÇAŞFF!
ÇAAAŞŞFF!
NAMLILAR AMERİKAN DONANMASINA AİT GEMİLERİ KARBON KÖPÜĞÜ YAĞMURUNA TUTUYORLARDI.. AZ ZAMANDA GEMİLER BİRER BUZ DAĞI HALİNE GELEREK BATTILAR...
UÇAKLARDA AYNI SALDIRIYA, VE HALİYLE AYNI FELAKETE UĞRADILAR...

VİVA AQUA DAHİ BİR DELİYDİ...
ÇABUK ÇİM KOZMOS'LA O İKİ KIZI BULUN! BU ARADA BEN BİRAZ EĞLENECEĞİM.
KLİK!
HEDEF KALİFORNİYA! HÜCUM OPERASYONU!
KONDANSÖTÖRLER DEVREYE GİRSİN!

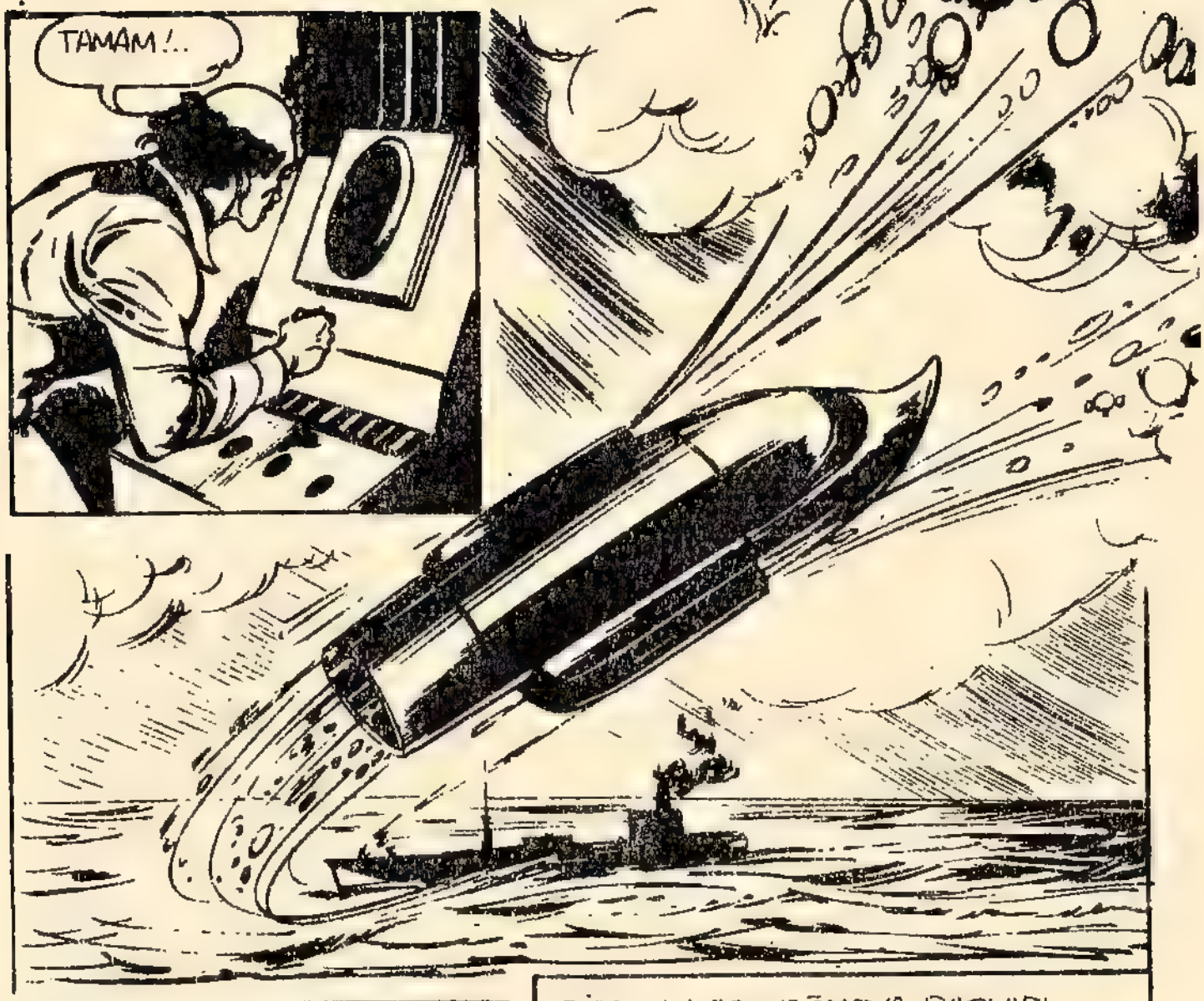

AZ SONRA KALİFORNİYA GÖK YÜZÜNÜ KURŞİNİ RENKTE DEV BULUTLAR KAPLADI...

BİRDEN KAR YAĞMAYA BAŞLADI...

GERÇEKTEN BİR BUZ TABAKASI BİR KAÇ METRE KALINLIĞINDA OLMAK ÜZERE HERYERİ VE HERŞEYİ KAPLADI...

İNSANLAR DA ÖRTÜLMÜŞTÜ...

ŞİMDİ KAYBOLALIM!

TANKER GÖRÜNÜMÜNDEKİ GEMİ AYNI ZAMANDA HARİKULADE BİR DENİZALTIYDI DA...

... O SIRADA, HENÜZ VIVA AQUA'NIN ELİNE GEÇMEMİŞ OLAN CİM VE İKİ GENÇ KIZ...
EE? SALDIRI BAŞARISIZLIKLA MI SONUÇLANDI YANİ?..
EVET! ÖZEL YETENEKLERİM SAYESİNDE, DONUP SULARA GÖMÜLMEKTEN KURTULAN BİR TEK BEN OLDUM!..
ANCAK BİLİN Kİ, ŞU ANDA DENİZ YERYÜZÜNDEN 100 METRE DERİNLİKTEYİZ!..
BÖYLE OLDU. ŞU DAHİNİ VIVA AQUA'NIN İŞİNİ BİTİRMEK İÇİN ELE GEÇMEZ BİR FIRSAT BU! KENDİNİ EMİN YETE ALDIĞINI SANIYOR BU DALA!..

ŞUNLARI GİYİN!
CİM ORADA BULDUĞU İKİ DALGIÇ GİYSİSİNİ KIZLARA VERDİ...
YARIM SAAT SONRA, GEMİNİN GÖVDESİNDE İLK DELİK AÇILMIŞTI...
İNANILIR GİBİ DEĞİL!
EVET! TAM 5.000° DERECE!
ŞİMDİ HERKES DIŞARI!..
İLK ÇIKAN KOKO OLDU..
BİR SAAT SONRA GEMİ DELİK DEŞİK OLMUŞTU....
BİKİBİKİ BİLE KURTULAMAZ!.. BU SONU HAKETTİLER!..
BUMACERANIN SONU.

LEOPAR ÇOCUK

RADYOAKTİF TEDAVİ GÖREN BİR LEOPAR TARAFINDAN TIRMIKLANAN KÜÇÜK BİL FARMER KENDİNDE OLAĞANÜSTÜ BİR GÜÇ HİSSEDER... ARTIK BİL, BİR LEOPARIN KUVVETİNE VE ÇEVİKLİĞİNE SAHİPTİ... LEOPAR ÇOCUK, MAHALLİ GAZETEYE SATIP PARA KAZANABİLMEK İÇİN İLGİNÇ FOTOĞRAFLAR ÇEKMEYE UĞRAŞMAKTADIR...

HEY SEN KAPLAN Mİ YEDİN NE YAP. TIN?..
TOP BAHÇEYE KAÇTI!
KUŞURA BAKMAYIN! TOPU RÜZGAR SÜRÜKLEDİ ORAYA!
BİL TOPU ARAMAYA BAHÇEYE GİRİNCE...
BİRİSİ ODAMI ARIYOR!..
BİL'İN HARİKA GÖZLERİ HEMEN BUNUN KİM OLDUĞUNU GÖRDÜ...
ÇARLI DAYI! EĞER ÇANTAMDAKİ LEOPAR KIYAFETİMİ BULURSA YANDIM!..
NEYSE Kİ TOP BİNANIN ARKASINA DÜŞTÜ!.. BÖYLECE ÇOCUKLAR NE YAPTIĞIMI GÖREMEZLER!..
GÜMM!
18

AAAHH...
PAT!
ROYCE'S

HAYDUTLAR! YARAMAZLAR!..
FARMER DAYIYA NE OLUYOR ANLAMADIM!
ÇOK KIZDI!.. BEN KAÇIYORUM!

BİL MUTFAĞA GİRDİĞİNDE...
DUR SEN DUR!.. O ARKADAŞINI BİR YAKALARSAM!..
BENİ ÇOK GÜÇSÜZ TANIDIĞI İÇİN, TOPU BENİM ATMIŞ OLACAĞIMI DÜŞÜNEMİYOR!..

ARTIK BUGÜN DAYIN SİNİR İÇİNDE OLUR!.. SEN İSTERSEN SİNEMAYA GİTDE HIRSINI SENDEN ALMASIN!..
TEŞEKKÜR EDERİM, YENGE

30 STERLİNİ YENGEME VEREMEM!.. VERDİĞİM ANDA DAYIM ELİNDEN ALACAK!.. BU PARADAN ONU BAŞKA BİR ŞEKİLDE YARARLANDIRMAM GEREK!..

ONA BİR RENKLİ TELEVİZYON ALACAĞIM!.. ZAVALLI BÜTÜN GÜNÜNÜ EVDE GEÇİRİYOR!..

RENKLİ TV KİRALIK

HEEY! HOBSON'UN EVİ YANIYOR!..

İMDAAATTT!

YUKARDA KALAN KÜÇÜK KIZ KURTULAMAYACAK! İTFAİYECİLERİN YETİŞMESİ İMKANSIZ!

HOBSON SPOR MAĞAZASI

GEÇ KALACAKLAR!

KIZ GİTTİ!

LEOPAR YETİŞECEK!.. HEMEN KOŞUP PARKTA ÜSTÜMLÜ DEĞİŞTİRMELİYİM!..

BİL DAYISI TARAFINDAN İZLENDİĞİNİ BİLMİYORDU...

ONDAN ŞÜPHELENMEM BOŞUNAYMIŞ!..

ÖYLE BİR KOŞUYOR Kİ! YANGINDAN ÖDÜ KOPMUŞ ANLAŞILAN!..

20

BİR KAÇ DAKİKA SONRA...

HEY! BU GAZETENİN SÖZÜNÜ ETTİĞİ LEOPAR!..

AZ ÖNCE BİL'İN GİRDİĞİ PARKTAN ÇIKIYOR!..

ARALARINDA BİR BAĞLANTI OLUP OLMADIĞINI ÖĞRENMENİN TEK YOLU... ÇIKTIĞI YERE GİDİP BAKMAK!

BELKİ ORADA BİRŞEYLER BULABİLİRİM!..

O SIRADA...

SPOR

DUVAR ÇOK YÜKSEK! KANCAYI KULLANAYIM!..

ESKİ VİNCİN KOLUNA KANCAYI TAKABİLİRSEM ..
ZINK!
ŞU-RAYA BAKIN!
KIZI KURTA-RACAK!
ATEŞTEN VE DUMAN-DAN KORK-MUYOR!..
KORKMA! SANA YARDIMA GELDİM!..
AAAYY! NEDİR BU?..
HAYIR! DOKUNMA BANA!..
İTFAİYECİLER ZAMANINDA YE-TİŞEMEYECEKLER!.. TEK ŞANSIN BENİM
DİKKAT!..
AAAAAHHH!

BAYILDI! BÖYLECE İŞİM KOLAYLAŞACAK!..
İŞTE KIZLA BERABER ÇIKIYOR!..
KIZ BAYGIN. NE YAPMIŞ ONA ACABA?..
SONUNDA PARK SOKAĞI LEOPARININ FOTOĞRAFI GAZETEDE ÇIKACAK!..
KLİK! KLİK! KLİK!
ŞİMDİ KAÇMALIYIM!..
İTFAİYECİLER ONUNLA İLGİLENİRLER!
KAYBOLDU ORTADAN! GERİYE TOZDA BIRAKTIĞI İZLER KALDI!..!
FAKAT BİR HAYVAN BU CAMBAZLIKLARI YAPAMAZ!
23

ÜZERİMİ DEĞİŞTİRİP YANGININ BİR KAÇ FOTOĞRAFINI ÇEKEYİM!.. BELKİ KLEG'İN HOŞUNA GİDER!..
ÇARLİ DAYI!..
ÇANTAMI BIRAKTIĞIM ÇALILIKLARI ARAŞTIRIYOR!.. BENİ İZLEMİŞ OLMALI!..
ÇABUK OLMAZSAM ÇANTAMI BULUR VE LEOPARIN BEN OLDUĞUMU ANLAR!..
ÇANTAMIN BULUNDUĞU YERE YAKLAŞIYOR!.. BENİ PARKTAN ÇIKARKEN GÖRMÜŞ OLMALI!..
24

O... O DA ...NE!.. OOO!..
ARKAMDA BİR YARATIK VARMIŞ GİBİ GELİYOR!..
GRRRRRR!ooo
LEOPAR!.. İMDAAATT!..
YARDIM EDİN!.. İMDAATT!..
POLİSLERİ AYAĞA KALDIRACAK!.. KNAFETİMİ DEĞİŞTİRMEM LAZIM!..
LAP!
AHH!
25

HAAAYIRRR!.. PARÇALAYACAK BENİ!..
KEŞKE GERÇEK BİR LEOPAR OLSAM DA PARÇALASAM SENİ!.. YENGEM DE KURTULMUŞ OLURDU!..
AL BAKALIM!.. ONA ÇEKTİRDİKLERİN İÇİN KÜÇÜCÜK BİR CEZA SANA!..
AAH!
FOŞURT!
BELKİ AKLI BAŞINA GELİR!.. BU ARADA BEN DE DEĞİŞEYİM!..

İYİ Kİ ÇANTAMI GÖMMÜŞÜM! EN AZINDAN ON KEZ ÜSTÜNE BASIP GEÇMİŞTİR!..

İKİ DAKİKA SONRA...

ŞU AĞAÇLARIN ARASINDAYDI POLİS BEY!

NE OLUYOR DAYI?..

BİL SEN TANIKLIK ET! LEOPARIN BENİ HAVUZA ATTIĞINI MUTLAKA GÖRMÜŞSÜNDÜR!

BEN Mİ DAYICIĞIM?.. LEOPAR OLDUĞUNDAN EMİN MİSİN?..

ÖYLEYA, NEDEN BİR FİL SÜRÜSÜ OLMASIN?..

BANA BAKIN! BU SEFERLİK AFFETTİK AMA BİR DAHA POLİSİ BOŞUNA RAHATSIZ EDERSENİZ...

AMA... BEN... ŞEY...

ŞİMDİ İŞE BIRAKTIĞIM YERDEN DEVAM EDEYİM!.. GİDİP TELEVİZYONUN PEŞİNATINI YATIRAYIM!..

TellyRental

KİRALIK TV

İŞTE MAKBUZUNUZ PELİKANLI!.. PARANIN TAMAMINI YATIRINCAYA KADAR TELEVİZYONU SAKLAYACAĞIM!..
PORTATİF
SATILDI
UCUZLUK RENKLİ TV.
DAHA 162 STERLİN BİRİKTİRMEM GEREKİYOR...

AMA ÜMİTLİYİM.!.. LEOPARIN BİR FOTOĞRAFINA KLEG NE KADAR VERİR ACABA ?..

OOF! BUGÜN İŞ ARAMAYA ÇIKAMAYACAK KADAR KÖTÜ HİSSEDİYORUM KENDİMİ!
YALANCI! SADECE HAYUZA DÜŞTÜ, O KADAR!..
LEOPARLA BOĞUŞMAK YORDU BENİ!..

O SIRADA KORİDORDA BİR SES DUYULDU...

GAZETE!.. BAKALIM FOTOĞRAFIM ÇIKMIŞ MI?

HEYY! BU BENİM!

SELBRİÇ POSTASI

LEOPAR ŞEHRİMİZİ TEHDİT EDİYOR

YAZAN T. KLEG

"LEOPARLA İNSAN ARASI BİR YARATIK KENTİMİZDE DOLAŞMAKTA!.. GLORYA DOVN'UN KAÇIRILMASINA KARIŞAN YARATIĞIN KENTİMİZDE ÇIKAN YANGINLARA DA SEBEP OLDUĞU SANILIYOR!.

YALANCILAR!

VER ŞU GAZETEYİ!

BANA LEOPAR SALDIRDI DEDİĞİM ZAMAN İNANMIYORDUN BAK! GAZETE DE ONDAN SÖZ EDİYOR!

BİR BİLSE!..

EVE GEÇİKME!.. GERÇEKTEN DE LEOPAR DOLAŞIYORSA...

MERAKLANMA, BENİM GİBİ ÇELİMSİZ BİRİ...

ONLA KARŞILAŞMAKTAN KORKAR!

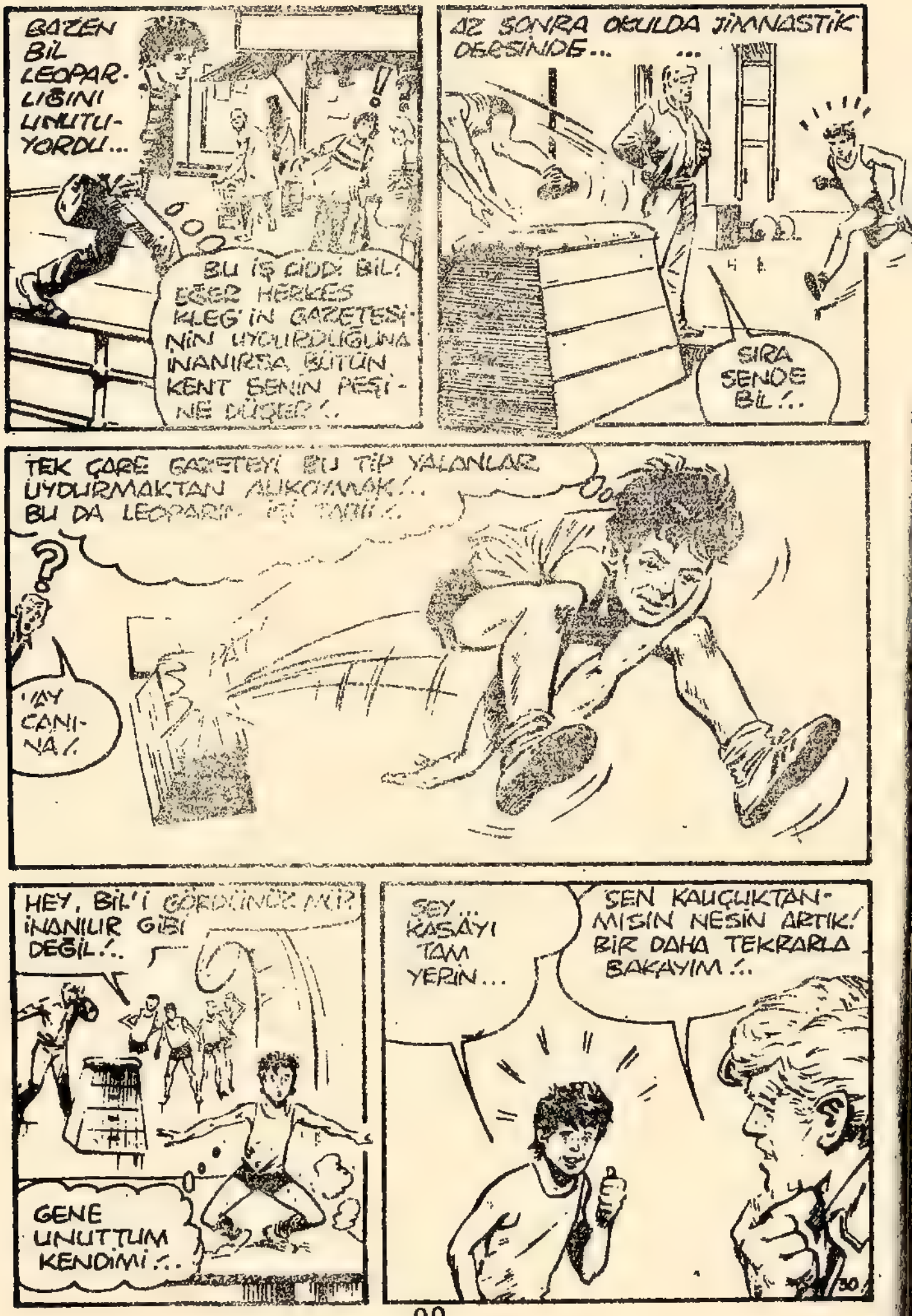
GAZEN BİL LEOPARLIĞINI UNUTUYORDU...
BU İŞ CİDDİ BİL! EĞER HERKES KLEG'İN GAZETESİNİN UYDURDUĞUNA İNANIRSA BÜTÜN KENT SENİN PEŞİNE DÜŞER!..
AZ SONRA OKULDA JİMNASTİK DERSİNDE...
SIRA SENDE BİL!..
TEK ÇARE GAZETEYİ BU TİP YALANLAR UYDURMAKTAN ALIKOYMAK!.. BU DA LEOPARIN İŞİ TAMİL!..
?
HAY CANINA!
HEY, BİL'İ GÖRDÜNÜZ MÜ? İNANILIR GİBİ DEĞİL!..
GENE UNUTTUM KENDİMİ!..
SEY... KASAYI TAM YERİN...
SEN KALÇIKTANMISIN NESİN ARTIK! BİR DAHA TEKRARLA BAKAYIM!..
30

AMA BU KEZ...
BAKIN!
HA!HA!HA! BU DAHA BİL'GE OLDU İŞTE!..
OOOM!
TENEFFÜSTE BİL HEMEN OKUL GAZETESİNİ YAZDIĞI ODAYA KOŞTU...
BUNDAN ÖNCEKİ YANGINLARDAN GAZETEDE SÖZ ETMİŞTİM!..
BELKİ ESKİ SAYILARI İYİCE ARARSAM YANGINLARLA İLGİLİ BİR ŞEY BULABİLİRİM! TAMAM! YANGINLAR HEP SPOR MALZEMESİ SATAN HOBSON'DA ÇIKIYOR!..
HERKES GİDİYOR! BURAYA GELMEK KİMSENİN AKLINA GELMEZ!.. NASIL OLSA ANAHTARIM OLDUĞUNU BİLİYORLAR!..
SİMDİ İŞ, NEDEN GAZETENİN BENİ YANGIN ÇIKARMAKLA SUÇLADIĞINDA!..
EĞER KENT HALKI YAZILANLARA İNANIRSA BUNDAN SONRA İŞİM ZORLAŞIR!..
BAKALIM BAY KLEG BÜROSUNDA MI?.. ŞU BAYRAK DİREĞİ İŞİME YARAYACAK!..
SELBIG
POSTAL
51

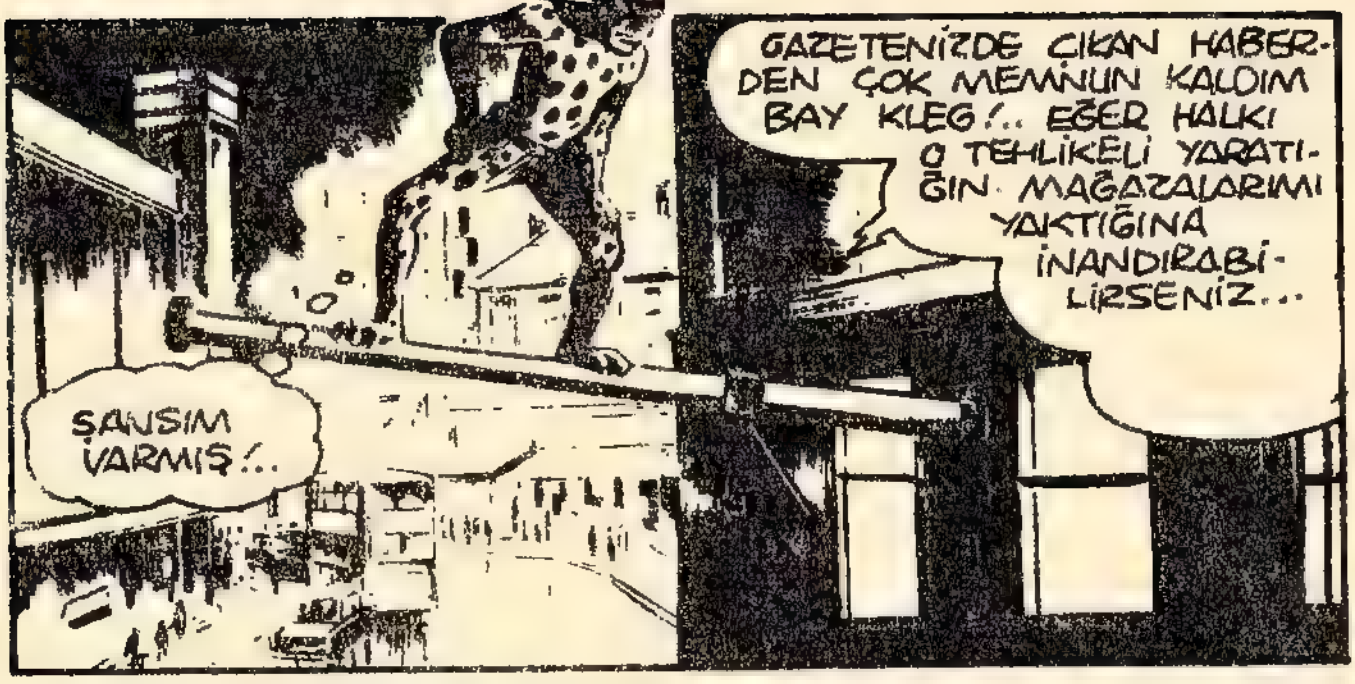
GAZETENİZDE ÇIKAN HABERDEN ÇOK MEMNUN KALDIM BAY KLEG!.. EĞER HALKI O TEHLİKELİ YARATIĞIN MAĞAZALARIMI YAKTIĞINA İNANDIRABİLİRSENİZ...
ŞANSIM VARMIŞ!..

... BUNUN KARŞILIĞINI FAZLASIYLA ÖDERİM!
BEN BİR ŞEY BEKLEMİYORUM BAY HOBSON

GÖREVİM KENT HALKINI O YARATIĞA KARŞI UYARMAK!.. AH O PİS HAYVAN BİR ELİME GEÇSE!..

SEVİNEBİLİRSİNİZ BAY KLEG!..
AH!
AYYYY!ooo

LEOPAR!..
32

KAÇIN BAY HOBSON! POLİSİ ÇAĞIRA-CAĞIM..!
İMDAAATT!..
VER BAKA-LIM ŞUNU!
PLOP!
AH!
O DA NE?..
ZINNG
HİÇ KİMSE DIŞARI ÇIKMAYA-CAK!..
ÖNCE SİZE BAZI SORULAR SORACAĞIM BAY HOBSON!..
AHHH!.. PARÇALAYACAK BENİ...
35

ÖNCE ŞU KAPININ ÖNÜNE BİR BARİKAT KURALIM! EĞER BAY HOBSON KADINLAR GİBİ BAĞIRIRSA!..
AMAN TANRIM! BU NE KUVVET!
İNANILIR GİBİ DEĞİL!
ŞİMDİ DE BİZİ DIŞARIDAN GÖRMEMELERİ İÇİN IŞIĞI SÖNDÜRELİM!
HAAYIIRR! ŞUNA BAKIN!
KLİK
GÖZLERİ KARANLIKTA IŞIL IŞIL PARLIYOR!.. İNSAN DEĞİL BU!..
BEN YANGIN ÇIKARTMAM BAY HOBSON!
NEDEN BENİ YANGIN ÇIKARTMAKLA SUÇLUYORSUNUZ?
ÇÜ...ÇÜNKÜ ORADA GÖRÜLDÜNÜZ VE KALDIRIMDA AYAK İZLERİNİZ VAR!
YANİ PENÇE İZLERİNİZ!..
EVET ÇÜNKÜ O KÜÇÜK KIZI KURTARMAKTAYDIM! HEM BUNDAN ÖNCEKİ YANGINLARDA GÖRDÜNÜZ MÜ?
KONUŞMAYA DEVAM ET LEOPAR!..
KLEG YAVAŞ YAVAŞ BİR ÇEKMECEYİ AÇTI VE...
...BİR ŞEYDEN HABERSİZ PARK SOKAĞI LEOPARİNİ ARKADAN VURMAK İÇİN TABANCASINI ALDI...
15
34

BAZI KARANLIK NOKTALARI AYDINLATMAMIZ GEREK BAY HOBSON! BENİM YANGIN ÇIKARDIĞIMA DAİR DELİL VAR MI ELİNİZDE?

AFERİN LEOPAR SEN BÖYLE KONUŞMAĞA DEVAM EDERSEN NEYE UĞRADIĞINI ANLAYAMAYACAKSIN...

ALTINCI LEOPAR DUYUMA GÖRE KLEG ARKAMDA BİR KÖTÜLÜĞE HAZIRLANIYOR.

AL BAKALIM! TÜH!
VAY KALLEŞ!.. ARKADAN VURACAKTI...
BANG!

BENDEN DAHA HIZLI DAVRANIP VURABİLİRSE HELAL OLSUN...
DONK
DANK
BANG
1

HASAL
YAYINLARI
Sahibi TEVFİK YENER
Sorumlu Yazı İşleri Müdürü:
Cengiz ALPMAN

Adres:
Nuruosmaniye Cad. 3/2
Cağaloğlu — İstanbul Tel: 26 71 29
Baskı: Burak Ofset
28. 9.1981

HASAL
sunar:

Dünyanın en güzel resimli romanları

HER AYIN 1'inde ve 15'inde ÇIKAR

100 SAYFA TAM MACERA

BÜTÜN BAYİLERDE